Vrtljivo kolo 125 mm iz nerjavnega jekla, siva guma, drsni ležaj, plošča 105x85 mm, 130 kg, Ident. št. 41504

Vrtljivo kolo iz nerjavnega jekla, siva gumijasta tekalna površina, drsni ležaj, premer kolesa 125 mm. Nosilnost je 130 kg dinamično in 160 kg statično, pritrditev s pritrdilno ploščo 105x85 mm, razmik lukenj 80x60 mm.



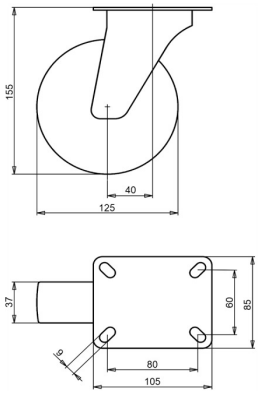

Številka risbe **2-923 ISO** | Ident. št. **41504** | EAN **3838461415043**

Vrsta	Vrtljivo kolo iz nerjavnega jekla
Premer kolesa	125 mm
Širina kolesa	37 mm
Tekalna površina	siva gumijasta tekalna površina, 83 Shore A
Barva tekalne površine	siva
Platišče kolesa	polipropilen
Uležajenje	drsni ležaj
Dinamična nosilnost	130 kg
Statična nosilnost	160 kg
Pritrdilna plošča	105x85 mm
Razmik lukenj	80x60 mm
Premer pritrdilnih lukenj	9 mm
Skupna višina	155 mm
Odmik	40 mm
Teža	1,1 kg
Temperatura pri neprekinjenem delovanju	od -20 do +70 °C
Temperatura, kratkotrajna izpostavljenost (največ 10 min)	od -30 do +80 °C

Tekalna površina brez PAH (direktiva EU 2005/69/ES).

Lastnosti in uporaba

Siva guma ščiti tla. Kolo je primerno za mokra območja in čiščenje s paro, nizke ovire pa prevozi mehko. Na zahtevo: druge barve kolesa in tekalne površine ter električno prevodna ali antistatična tekalna površina (ESD).

Pošljite nam risbo ali mere kolesa, ki ga zamenjujete, in potrdili bomo ustreznost. Ponudba v enem do dveh delovnih dneh.

Podatki iz baze izdelkov LIV, oktober 2026.