Vrtljivo kolo 125 mm iz nerjavnega jekla, poliuretan, valjčni ležaj, plošča 105x85 mm, 200 kg, Ident. št. 41373

Vrtljivo kolo iz nerjavnega jekla s premerom kolesa 125 mm, poliuretanska tekalna površina, valjčni ležaj. Nosilnost je 200 kg dinamično in 250 kg statično, pritrditev s pritrdilno ploščo 105x85 mm, razmik lukenj 80x60 mm.



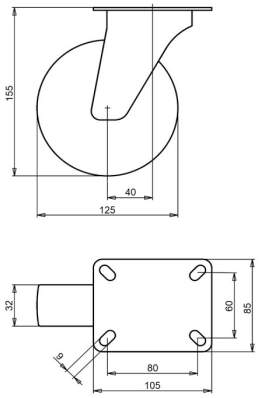

Številka risbe **2-052-25V** | Ident. št. **41373** | EAN **3838461413735**

Vrsta	Vrtljivo kolo iz nerjavnega jekla
Premer kolesa	125 mm
Širina kolesa	32 mm
Tekalna površina	poliuretanska tekalna površina, 92 Shore A
Barva tekalne površine	zelena
Platišče kolesa	poliamid
Uležajenje	valjčni ležaj
Dinamična nosilnost	200 kg
Statična nosilnost	250 kg
Pritrdilna plošča	105x85 mm
Razmik lukenj	80x60 mm
Premer pritrdilnih lukenj	9 mm
Skupna višina	155 mm
Odmik	40 mm
Teža	0,99 kg
Temperatura pri neprekinjenem delovanju	od -25 do +55 °C
Temperatura, kratkotrajna izpostavljenost (največ 10 min)	od -30 do +55 °C
Material tekalne površine	Brizgani poliuretan

Lastnosti in uporaba

Majhna deformacija ob dolgem mirovanju in odpornost proti olju. Temperaturno območje je široko, glej tabelo. Na zahtevo: druge barve kolesa in tekalne površine ter električno prevodna ali antistatična tekalna površina (ESD).

Pošljite nam risbo ali mere kolesa, ki ga zamenjujete, in potrdili bomo ustreznost. Ponudba v enem do dveh delovnih dneh.

Podatki iz baze izdelkov LIV, oktober 2026.