Vrtljivo kolo 100 mm, poliuretan, valjčni ležaj, plošča 105x85 mm, 150 kg, Ident. št. 41115

Vrtljivo kolo s premerom kolesa 100 mm, poliuretanska tekalna površina, valjčni ležaj. Nosilnost je 150 kg dinamično in 180 kg statično, pritrditev s pritrdilno ploščo 105x85 mm, razmik lukenj 80x60 mm.



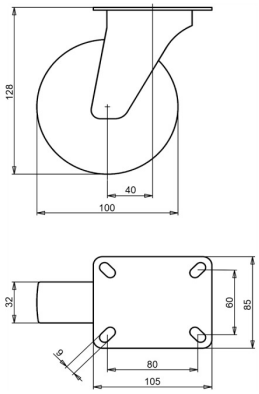

Številka risbe **2-082-20V** | Ident. št. **41115** | EAN **3838461411151**

Vrsta	Vrtljivo kolo
Premer kolesa	100 mm
Širina kolesa	32 mm
Tekalna površina	poliuretanska tekalna površina, 92 Shore A
Barva tekalne površine	zelena
Platišče kolesa	poliamid
Uležajenje	valjčni ležaj
Dinamična nosilnost	150 kg
Statična nosilnost	180 kg
Pritrdilna plošča	105x85 mm
Razmik lukenj	80x60 mm
Premer pritrdilnih lukenj	9 mm
Skupna višina	128 mm
Odmik	40 mm
Teža	0,87 kg
Temperatura pri neprekinjenem delovanju	od -25 do +55 °C
Temperatura, kratkotrajna izpostavljenost (največ 10 min)	od -30 do +55 °C
Material tekalne površine	Brizgani poliuretan

Vilica galvansko cinkana, brez Cr(VI).

Lastnosti in uporaba

Odporno proti številnim kemikalijam. Tekalna površina iz poliuretana malo obremenjuje tla, kolo pa se zažene z majhno silo. Na zahtevo: druge barve kolesa in tekalne površine ter električno prevodna ali antistatična tekalna površina (ESD).

Pošljite nam risbo ali mere kolesa, ki ga zamenjujete, in potrdili bomo ustreznost. Ponudba v enem do dveh delovnih dneh.

Podatki iz baze izdelkov LIV, oktober 2026.