Vrtljivo kolo s popolno zavoro 125 mm, poliamid, drsni ležaj, plošča 105x85 mm, 250 kg, Ident. št. 40875

Vrtljivo kolo s popolno zavoro s premerom kolesa 125 mm, polno kolo iz poliamida, drsni ležaj. Nosilnost je 250 kg dinamično in 310 kg statično, pritrditev s pritrdilno ploščo 105x85 mm, razmik lukenj 80x60 mm.



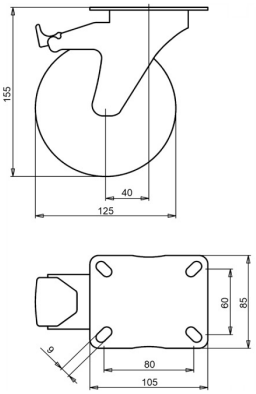

Številka risbe **2-063-25D** | Ident. št. **40875** | EAN **3838461408755**

Vrsta	Vrtljivo kolo s popolno zavoro
Premer kolesa	125 mm
Širina kolesa	38 mm
Tekalna površina	polno kolo iz poliamida, 70±5 Shore D
Platišče kolesa	poliamid
Uležajenje	drsni ležaj
Dinamična nosilnost	250 kg
Statična nosilnost	310 kg
Pritrdilna plošča	105x85 mm
Razmik lukenj	80x60 mm
Premer pritrdilnih lukenj	9 mm
Skupna višina	155 mm
Odmik	40 mm
Zavora	popolna zavora (blokira kolo in vrtenje)
Teža	0,95 kg
Temperatura pri neprekinjenem delovanju	od -25 do +80 °C
Temperatura, kratkotrajna izpostavljenost (največ 10 min)	od -30 do +110 °C
Trdota tekalne površine	70 Shore D

Vilica galvansko cinkana, brez Cr(VI).

Lastnosti in uporaba

Majhna obraba, malo truda pri kotaljenju in enostavno vrtenje. Na zahtevo: druge barve kolesa in tekalne površine ter električno prevodna ali antistatična tekalna površina (ESD).

Pošljite nam risbo ali mere kolesa, ki ga zamenjujete, in potrdili bomo ustreznost. Ponudba v enem do dveh delovnih dneh.

Podatki iz baze izdelkov LIV, oktober 2026.