Vrtljivo kolo 200 mm, poliuretan, valjčni ležaj, plošča 135x110 mm, 300 kg, Ident. št. 40525

Vrtljivo kolo, premer kolesa 200 mm, poliuretanska tekalna površina, valjčni ležaj. Prenese 300 kg dinamično in 370 kg statično, pritrditev s pritrdilno ploščo 135x110 mm, razmik lukenj 105x80 mm.



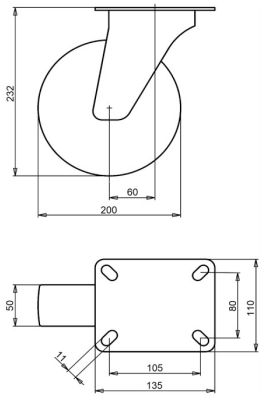

Številka risbe **2-052-40V** | Ident. št. **40525** | EAN **3838461405259**

Vrsta	Vrtljivo kolo
Premer kolesa	200 mm
Širina kolesa	50 mm
Tekalna površina	poliuretanska tekalna površina, 92 Shore A
Barva tekalne površine	zelena
Platišče kolesa	poliamid
Uležajenje	valjčni ležaj
Dinamična nosilnost	300 kg
Statična nosilnost	370 kg
Pritrdilna plošča	135x110 mm
Razmik lukenj	105x80 mm
Premer pritrdilnih lukenj	11 mm
Skupna višina	232 mm
Odmik	60 mm
Teža	3,17 kg
Temperatura pri neprekinjenem delovanju	od -25 do +55 °C
Temperatura, kratkotrajna izpostavljenost (največ 10 min)	od -30 do +55 °C
Material tekalne površine	Brizgani poliuretan

Vilica galvansko cinkana, brez Cr(VI).

Lastnosti in uporaba

Tekalna površina iz poliuretana je odporna proti vrezninam in primerna za kamnita tla. Prenese velike temperaturne razlike. Na zahtevo: druge barve kolesa in tekalne površine ter električno prevodna ali antistatična tekalna površina (ESD).

Pošljite nam risbo ali mere kolesa, ki ga zamenjujete, in potrdili bomo ustreznost. Ponudba v enem do dveh delovnih dneh.

Podatki iz baze izdelkov LIV, oktober 2026.