Fiksno kolo 160 mm, elastična guma, drsni ležaj, plošča 135x110 mm, 300 kg, Ident. št. 39894

Fiksno kolo s premerom kolesa 160 mm, elastična gumijasta tekalna površina, drsni ležaj. Nosilnost je 300 kg dinamično in 370 kg statično, pritrditev s pritrdilno ploščo 135x110 mm, razmik lukenj 105x80 mm.



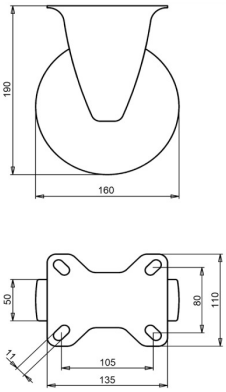

Številka risbe **2-041-32D** | Ident. št. **39894** | EAN **3838461398940**

Vrsta	Fiksno kolo
Premer kolesa	160 mm
Širina kolesa	50 mm
Tekalna površina	elastična gumijasta tekalna površina, 70 Shore A
Barva tekalne površine	zelena
Platišče kolesa	poliamid
Uležajenje	drsni ležaj
Dinamična nosilnost	300 kg
Statična nosilnost	370 kg
Pritrdilna plošča	135x110 mm
Razmik lukenj	105x80 mm
Premer pritrdilnih lukenj	11 mm
Skupna višina	190 mm
Teža	1 kg
Temperatura pri neprekinjenem delovanju	od -25 do +80 °C
Temperatura, kratkotrajna izpostavljenost (največ 10 min)	od -30 do +110 °C

Vilica galvansko cinkana, brez Cr(VI). Tekalna površina brez PAH (direktiva EU 2005/69/ES).

Lastnosti in uporaba

Elastična gumijasta tekalna površina se zažene z majhno silo in se mehko kotali. Tla ščiti tudi, ko naprava miruje. Na zahtevo: druge barve kolesa in tekalne površine ter električno prevodna ali antistatična tekalna površina (ESD).

Pošljite nam risbo ali mere kolesa, ki ga zamenjujete, in potrdili bomo ustreznost. Ponudba v enem do dveh delovnih dneh.

Podatki iz baze izdelkov LIV, oktober 2026.