Fiksno kolo 100 mm, siva guma, valjčni ležaj, plošča 105x85 mm, 80 kg, Ident. št. 38605

Fiksno kolo, premer kolesa 100 mm, siva gumijasta tekalna površina, valjčni ležaj. Prenese 80 kg dinamično in 100 kg statično, pritrditev s pritrdilno ploščo 105x85 mm, razmik lukenj 80x60 mm.



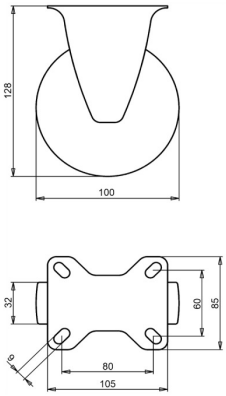

Številka risbe **2-952 ISO** | Ident. št. **38605** | EAN **3838461386053**

Vrsta	Fiksno kolo
Premer kolesa	100 mm
Širina kolesa	32 mm
Tekalna površina	siva gumijasta tekalna površina, 83 Shore A
Barva tekalne površine	siva
Platišče kolesa	polipropilen
Uležajenje	valjčni ležaj
Dinamična nosilnost	80 kg
Statična nosilnost	100 kg
Pritrdilna plošča	105x85 mm
Razmik lukenj	80x60 mm
Premer pritrdilnih lukenj	9 mm
Skupna višina	128 mm
Teža	0,65 kg
Temperatura pri neprekinjenem delovanju	od -20 do +70 °C
Temperatura, kratkotrajna izpostavljenost (največ 10 min)	od -30 do +80 °C

Vilica galvansko cinkana, brez Cr(VI). Tekalna površina brez PAH (direktiva EU 2005/69/ES). Preizkušeno po EN 12532.

Lastnosti in uporaba

Siva guma ne pušča sledi na tleh. Tekalna površina blaži vibracije in hrup, kolo pa je primerno za notranjo in zunanjo uporabo. Na zahtevo: druge barve kolesa in tekalne površine ter električno prevodna ali antistatična tekalna površina (ESD).

Pošljite nam risbo ali mere kolesa, ki ga zamenjujete, in potrdili bomo ustreznost. Ponudba v enem do dveh delovnih dneh.

Podatki iz baze izdelkov LIV, oktober 2026.