Vrtljivo kolo 220 mm, pnevmatika, drsni ležaj, plošča 175x140 mm, 150 kg, Ident. št. 31853

Vrtljivo kolo, črna, drsni ležaj, premer kolesa 220 mm. Nosilnost je 150 kg dinamično in 180 kg statično, pritrditev s pritrdilno ploščo 175x140 mm, razmik lukenj 140x105 mm.



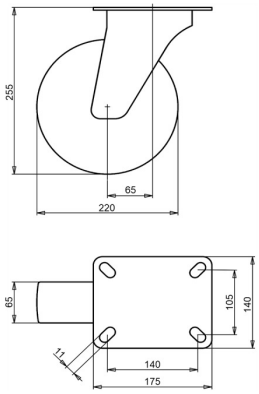

Številka risbe **2-263 ISO** | Ident. št. **31853** | EAN **3838461318535**

Vrsta	Vrtljivo kolo
Premer kolesa	220 mm
Širina kolesa	65 mm
Tekalna površina	črna
Platišče kolesa	polipropilen
Uležajenje	drsni ležaj
Dinamična nosilnost	150 kg
Statična nosilnost	180 kg
Pritrdilna plošča	175x140 mm
Razmik lukenj	140x105 mm
Premer pritrdilnih lukenj	11 mm
Skupna višina	255 mm
Odmik	65 mm
Teža	3,25 kg
Temperatura pri neprekinjenem delovanju	od -5 do +60 °C
Temperatura, kratkotrajna izpostavljenost (največ 10 min)	od -5 do +60 °C

Vilica galvansko cinkana, brez Cr(VI). Tekalna površina brez PAH (direktiva EU 2005/69/ES).

Lastnosti in uporaba

Kotali se čez velike kamne in blaži udarce. Enostavno za ravnanje. Na zahtevo: druge barve kolesa in tekalne površine ter električno prevodna ali antistatična tekalna površina (ESD).

Pošljite nam risbo ali mere kolesa, ki ga zamenjujete, in potrdili bomo ustreznost. Ponudba v enem do dveh delovnih dneh.

Podatki iz baze izdelkov LIV, oktober 2026.