Fiksno kolo 160 mm za velike obremenitve, poliamid, krogličnі ležaj, plošča 140x110 mm, 400 kg, Ident. št. 31775, belo platišče kolesa

Fiksno kolo za velike obremenitve, polno kolo iz poliamida, krogličnі ležaj, premer kolesa 160 mm. Nosilnost je 400 kg dinamično in 500 kg statično, pritrditev s pritrdilno ploščo 140x110 mm, razmik lukenj 105x80 mm.



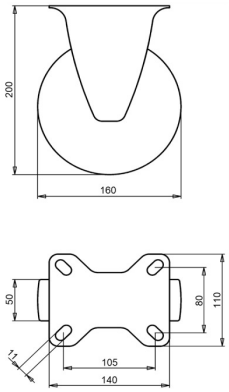

Številka risbe **2-344 ISO** | Ident. št. **31775** | EAN **3838461317750**

Vrsta	Fiksno kolo za velike obremenitve
Premer kolesa	160 mm
Širina kolesa	50 mm
Tekalna površina	polno kolo iz poliamida, 70±5 Shore D
Platišče kolesa	poliamid
Uležajenje	krogličnі ležaj
Dinamična nosilnost	400 kg
Statična nosilnost	500 kg
Pritrdilna plošča	140x110 mm
Razmik lukenj	105x80 mm
Premer pritrdilnih lukenj	11 mm
Skupna višina	200 mm
Teža	1,85 kg
Temperatura pri neprekinjenem delovanju	od -25 do +80 °C
Temperatura, kratkotrajna izpostavljenost (največ 10 min)	od -30 do +110 °C
Trdota tekalne površine	70 Shore D
Smerna zavora	Izbirno

Vilica galvansko cinkana, brez Cr(VI).

Lastnosti in uporaba

Majhna obraba, malo truda pri kotaljenju in enostavno vrtenje. Na zahtevo: druge barve kolesa in tekalne površine ter električno prevodna ali antistatična tekalna površina (ESD).

Pošljite nam risbo ali mere kolesa, ki ga zamenjujete, in potrdili bomo ustreznost. Ponudba v enem do dveh delovnih dneh.

Podatki iz baze izdelkov LIV, oktober 2026.