Vrtljivo kolo 100 mm, poliamid, drsni ležaj, plošča 105x85 mm, 200 kg, Ident. št. 31635, črno platišče kolesa

Vrtljivo kolo s premerom kolesa 100 mm, polno kolo iz poliamida, drsni ležaj. Nosilnost je 200 kg dinamično in 250 kg statično, pritrditev s pritrdilno ploščo 105x85 mm, razmik lukenj 80x60 mm.



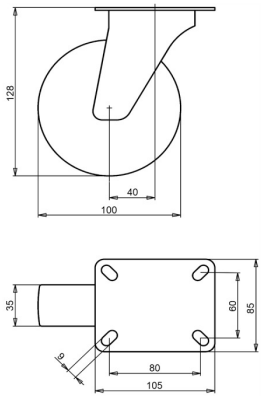

Številka risbe **2-671 A** | Ident. št. **31635** | EAN **3838461316357**

Vrsta	Vrtljivo kolo
Premer kolesa	100 mm
Širina kolesa	35 mm
Tekalna površina	polno kolo iz poliamida, 70±5 Shore D
Platišče kolesa	poliamid
Uležajenje	drsni ležaj
Dinamična nosilnost	200 kg
Statična nosilnost	250 kg
Pritrdilna plošča	105x85 mm
Razmik lukenj	80x60 mm
Premer pritrdilnih lukenj	9 mm
Skupna višina	128 mm
Odmik	40 mm
Teža	0,61 kg
Temperatura pri neprekinjenem delovanju	od -25 do +80 °C
Temperatura, kratkotrajna izpostavljenost (največ 10 min)	od -30 do +110 °C
Trdota tekalne površine	70 Shore D

Vilica galvansko cinkana, brez Cr(VI).

Lastnosti in uporaba

Poliamid je odporen proti številnim kemikalijam, prenese velike obremenitve in udarce. Prenese velika temperaturna nihanja. Na zahtevo: druge barve kolesa in tekalne površine ter električno prevodna ali antistatična tekalna površina (ESD).

Pošljite nam risbo ali mere kolesa, ki ga zamenjujete, in potrdili bomo ustreznost. Ponudba v enem do dveh delovnih dneh.

Podatki iz baze izdelkov LIV, oktober 2026.