Fiksno transportno kolo 80 mm, črna guma, valjčni ležaj, plošča 105x85 mm, 65 kg, Ident. št. 31473

Fiksno transportno kolo s premerom kolesa 80 mm, črna gumijasta tekalna površina, valjčni ležaj. Nosilnost je 65 kg dinamično in 80 kg statično, pritrditev s pritrdilno ploščo 105x85 mm, razmik lukenj 80x60 mm.



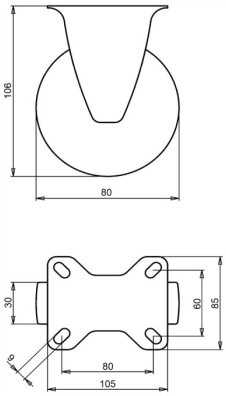

Številka risbe **2-951 ISO** | Ident. št. **31473** | EAN **3838461314735**

Vrsta	Fiksno transportno kolo
Premer kolesa	80 mm
Širina kolesa	30 mm
Tekalna površina	črna gumijasta tekalna površina, 80 Shore A
Barva tekalne površine	črna
Platišče kolesa	polipropilen
Uležajenje	valjčni ležaj
Dinamična nosilnost	65 kg
Statična nosilnost	80 kg
Pritrdilna plošča	105x85 mm
Razmik lukenj	80x60 mm
Premer pritrdilnih lukenj	9 mm
Skupna višina	106 mm
Teža	0,55 kg
Temperatura pri neprekinjenem delovanju	od -20 do +70 °C
Temperatura, kratkotrajna izpostavljenost (največ 10 min)	od -30 do +80 °C

Vilica galvansko cinkana, brez Cr(VI). Tekalna površina brez PAH (direktiva EU 2005/69/ES). Preizkušeno po EN 12532.

Lastnosti in uporaba

Primerno za mokra tla in nizke ovire. Gumijasta tekalna površina blaži vibracije in hrup. Na zahtevo: druge barve kolesa in tekalne površine ter električno prevodna ali antistatična tekalna površina (ESD).

Pošljite nam risbo ali mere kolesa, ki ga zamenjujete, in potrdili bomo ustreznost. Ponudba v enem do dveh delovnih dneh.

Podatki iz baze izdelkov LIV, oktober 2026.