Vrtljivo transportno kolo s popolno zavoro 150 mm, črna guma, valjčni ležaj, plošča 135x110 mm, 170 kg, Ident. št. 31213

Vrtljivo transportno kolo s popolno zavoro, premer kolesa 150 mm, črna gumijasta tekalna površina, valjčni ležaj. Prenese 170 kg dinamično in 210 kg statično, pritrditev s pritrdilno ploščo 135x110 mm, razmik lukenj 105x80 mm.



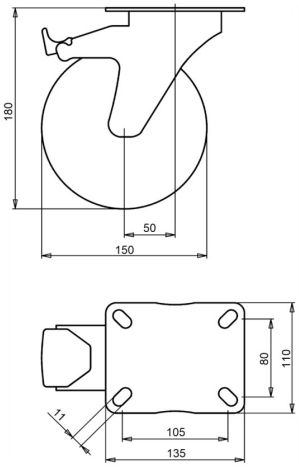

Številka risbe **2-931 ISO** | Ident. št. **31213** | EAN **3838461312137**

Vrsta	Vrtljivo transportno kolo s popolno zavoro
Premer kolesa	150 mm
Širina kolesa	40 mm
Tekalna površina	črna gumijasta tekalna površina, 80 Shore A
Barva tekalne površine	črna
Platišče kolesa	polipropilen
Uležajenje	valjčni ležaj
Dinamična nosilnost	170 kg
Statična nosilnost	210 kg
Pritrdilna plošča	135x110 mm
Razmik lukenj	105x80 mm
Premer pritrdilnih lukenj	11 mm
Skupna višina	180 mm
Odmik	50 mm
Zavora	popolna zavora (blokira kolo in vrtenje)
Teža	1,55 kg
Temperatura pri neprekinjenem delovanju	od -20 do +70 °C
Temperatura, kratkotrajna izpostavljenost (največ 10 min)	od -30 do +80 °C

Vilica galvansko cinkana, brez Cr(VI). Tekalna površina brez PAH (direktiva EU 2005/69/ES). Preizkušeno po EN 12532.

Lastnosti in uporaba

Primerno za mokra tla in nizke ovire. Gumijasta tekalna površina blaži vibracije in hrup. Na zahtevo: druge barve kolesa in tekalne površine ter električno prevodna ali antistatična tekalna površina (ESD).

Pošljite nam risbo ali mere kolesa, ki ga zamenjujete, in potrdili bomo ustreznost. Ponudba v enem do dveh delovnih dneh.

Podatki iz baze izdelkov LIV, oktober 2026.