Vrtljivo kolo s popolno zavoro 150 mm, polipropilen, valjčni ležaj, plošča 135x110 mm, 250 kg, Ident. št. 30664, belo platišče kolesa

Vrtljivo kolo s popolno zavoro, premer kolesa 150 mm, polno kolo iz polipropilena, valjčni ležaj. Prenese 250 kg dinamično in 310 kg statično, pritrditev s pritrdilno ploščo 135x110 mm, razmik lukenj 105x80 mm.



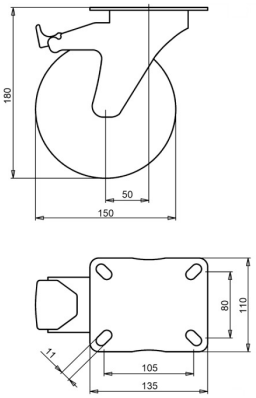

Številka risbe **2-724 A** | Ident. št. **30664** | EAN **3838461306648**

Vrsta	Vrtljivo kolo s popolno zavoro
Premer kolesa	150 mm
Širina kolesa	46 mm
Tekalna površina	polno kolo iz polipropilena, 60±5 Shore D
Platišče kolesa	polipropilen
Uležajenje	valjčni ležaj
Dinamična nosilnost	250 kg
Statična nosilnost	310 kg
Pritrdilna plošča	135x110 mm
Razmik lukenj	105x80 mm
Premer pritrdilnih lukenj	11 mm
Skupna višina	180 mm
Odmik	50 mm
Zavora	popolna zavora (blokira kolo in vrtenje)
Teža	1,7 kg
Temperatura pri neprekinjenem delovanju	od -20 do +60 °C
Trdota tekalne površine	60 Shore D

Vilica galvansko cinkana, brez Cr(VI).

Lastnosti in uporaba

Polipropilen je odporen proti kislinam, se počasi obrablja in se kotali z majhnim uporom. Na zahtevo: druge barve kolesa in tekalne površine ter električno prevodna ali antistatična tekalna površina (ESD).

Pošljite nam risbo ali mere kolesa, ki ga zamenjujete, in potrdili bomo ustreznost. Ponudba v enem do dveh delovnih dneh.

Podatki iz baze izdelkov LIV, oktober 2026.