Vrtljivo kolo s popolno zavoro 125 mm, polipropilen, valjčni ležaj, plošča 105x85 mm, 150 kg, Ident. št. 30655, belo platišče kolesa

Vrtljivo kolo s popolno zavoro, premer kolesa 125 mm, polno kolo iz polipropilena, valjčni ležaj. Prenese 150 kg dinamično in 180 kg statično, pritrditev s pritrdilno ploščo 105x85 mm, razmik lukenj 80x60 mm.



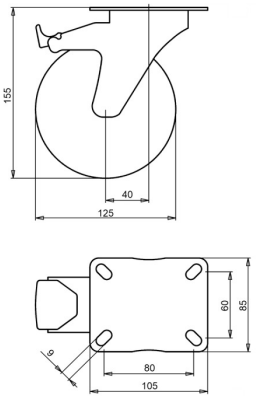

Številka risbe **2-723 A** | Ident. št. **30655** | EAN **3838461306556**

Vrsta	Vrtljivo kolo s popolno zavoro
Premer kolesa	125 mm
Širina kolesa	38 mm
Tekalna površina	polno kolo iz polipropilena, 60±5 Shore D
Platišče kolesa	polipropilen
Uležajenje	valjčni ležaj
Dinamična nosilnost	150 kg
Statična nosilnost	180 kg
Pritrdilna plošča	105x85 mm
Razmik lukenj	80x60 mm
Premer pritrdilnih lukenj	9 mm
Skupna višina	155 mm
Odmik	40 mm
Zavora	popolna zavora (blokira kolo in vrtenje)
Teža	0,7 kg
Temperatura pri neprekinjenem delovanju	od -20 do +60 °C
Trdota tekalne površine	60 Shore D

Vilica galvansko cinkana, brez Cr(VI).

Lastnosti in uporaba

Polipropilen je odporen proti kislinam, se počasi obrablja in se kotali z majhnim uporom. Na zahtevo: druge barve kolesa in tekalne površine ter električno prevodna ali antistatična tekalna površina (ESD).

Pošljite nam risbo ali mere kolesa, ki ga zamenjujete, in potrdili bomo ustreznost. Ponudba v enem do dveh delovnih dneh.

Podatki iz baze izdelkov LIV, oktober 2026.