Vrtljivo transportno kolo s popolno zavoro 100 mm, črna guma, drsni ležaj, plošča 105x85 mm, 80 kg, Ident. št. 30303

Vrtljivo transportno kolo s popolno zavoro s premerom kolesa 100 mm, črna gumijasta tekalna površina, drsni ležaj. Nosilnost je 80 kg dinamično in 100 kg statično, pritrditev s pritrdilno ploščo 105x85 mm, razmik lukenj 80x60 mm.



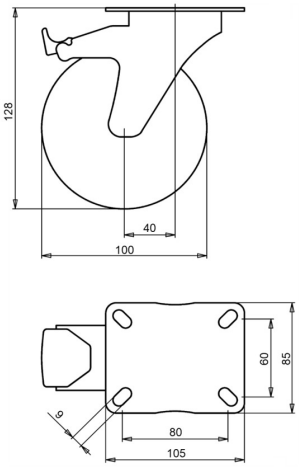

Številka risbe **2-622 A** | Ident. št. **30303** | EAN **3838461303036**

Vrsta	Vrtljivo transportno kolo s popolno zavoro
Premer kolesa	100 mm
Širina kolesa	32 mm
Tekalna površina	črna gumijasta tekalna površina, 80 Shore A
Barva tekalne površine	črna
Platišče kolesa	jeklo, galvansko cinkano, brez Cr(VI)
Uležajenje	drsni ležaj
Dinamična nosilnost	80 kg
Statična nosilnost	100 kg
Pritrdilna plošča	105x85 mm
Razmik lukenj	80x60 mm
Premer pritrdilnih lukenj	9 mm
Skupna višina	128 mm
Odmik	40 mm
Zavora	popolna zavora (blokira kolo in vrtenje)
Teža	1 kg
Temperatura pri neprekinjenem delovanju	od -20 do +70 °C
Temperatura, kratkotrajna izpostavljenost (največ 10 min)	od -30 do +80 °C

Vilica galvansko cinkana, brez Cr(VI). Tekalna površina brez PAH (direktiva EU 2005/69/ES). Preizkušeno po EN 12532.

Lastnosti in uporaba

Se zlahka vrti in prenese neravna tla ter ovire. Jekleno platišče in gumijasta tekalna površina dajo trpežno kolo. Na zahtevo: druge barve kolesa in tekalne površine ter električno prevodna ali antistatična tekalna površina (ESD).

Pošljite nam risbo ali mere kolesa, ki ga zamenjujete, in potrdili bomo ustreznost. Ponudba v enem do dveh delovnih dneh.

Podatki iz baze izdelkov LIV, oktober 2026.