Kółko transportowe stałe 250 mm, guma czarna, łożysko ślizgowe, płyta 175x140 mm, 300 kg, nr art. 67992

Kółko transportowe stałe o średnicy koła 250 mm, czarny bieżnik gumowy, łożysko ślizgowe. Nośność dynamiczna wynosi 300 kg, statyczna 370 kg, mocowanie na płycie mocującej 175x140 mm, rozstaw otworów 140x105 mm.



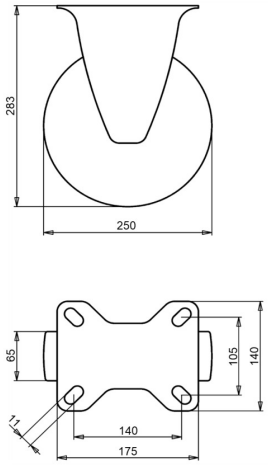

Numer rysunku **2-503 ISO** | Numer artykułu **67992** | EAN **3838461679926**

Typ	Kółko transportowe stałe
Średnica koła	250 mm
Szerokość koła	65 mm
Bieżnik	czarny bieżnik gumowy, 80 Shore A
Kolor bieżnika	czarny
Tarcza koła	stal ocynkowana galwanicznie, bez Cr(VI)
Rodzaj łożyska	łożysko ślizgowe
Nośność dynamiczna	300 kg
Nośność statyczna	370 kg
Płyta mocująca	175x140 mm
Rozstaw otworów	140x105 mm
Średnica otworów mocujących	11 mm
Wysokość całkowita	283 mm
Masa	5,1 kg
Temperatura pracy ciągłej	od -20 do +70 °C
Temperatura, krótkotrwała (maks. 10 min)	od -30 do +80 °C

Widełki ocynkowane galwanicznie, bez Cr(VI). Bieżnik wolny od WWA (dyrektywa UE 2005/69/WE). Przebadano zgodnie z EN 12532.

Właściwości i zastosowanie

Łatwo skręca i radzi sobie z nierówną podłogą oraz przeszkodami. Stalowa felga i gumowy bieżnik tworzą wytrzymałe koło. Na zamówienie: inne kolory koła i bieżnika oraz bieżnik przewodzący elektrycznie lub antystatyczny (ESD).

Prosimy przesłać nam rysunek lub wymiary zastępowanego kółka, a potwierdzimy dopasowanie. Wycena w ciągu jednego lub dwóch dni roboczych.

Dane z bazy produktów LIV, październik 2026.