Kółko stałe 150 mm, poliamid, łożysko ślizgowe, płyta 135x110 mm, 300 kg, nr art. 67017, tarcza koła biała

Kółko stałe o średnicy koła 150 mm, koło pełne z poliamidu, łożysko ślizgowe. Nośność dynamiczna wynosi 300 kg, statyczna 370 kg, mocowanie na płycie mocującej 135x110 mm, rozstaw otworów 105x80 mm.



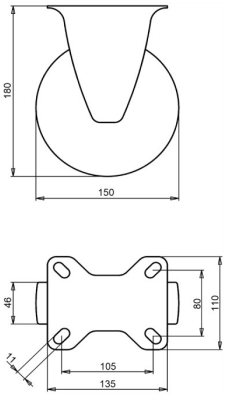

Numer rysunku **2-678 ISO** | Numer artykułu **67017** | EAN **3838461670176**

Typ	Kółko stałe
Średnica koła	150 mm
Szerokość koła	46 mm
Bieżnik	koło pełne z poliamidu, 70±5 Shore D
Tarcza koła	poliamid
Rodzaj łożyska	łożysko ślizgowe
Nośność dynamiczna	300 kg
Nośność statyczna	370 kg
Płyta mocująca	135x110 mm
Rozstaw otworów	105x80 mm
Średnica otworów mocujących	11 mm
Wysokość całkowita	180 mm
Masa	1,2 kg
Temperatura pracy ciągłej	od -25 do +80 °C
Temperatura, krótkotrwała (maks. 10 min)	od -30 do +110 °C
Twardość bieżnika	70 Shore D

Widełki ocynkowane galwanicznie, bez Cr(VI).

Właściwości i zastosowanie

Poliamid jest odporny na wiele chemikaliów, przenosi duże obciążenia i znosi uderzenia. Toleruje duże wahania temperatury. Na zamówienie: inne kolory koła i bieżnika oraz bieżnik przewodzący elektrycznie lub antystatyczny (ESD).

Prosimy przesłać nam rysunek lub wymiary zastępowanego kółka, a potwierdzimy dopasowanie. Wycena w ciągu jednego lub dwóch dni roboczych.

Dane z bazy produktów LIV, październik 2026.