Kółko transportowe stałe 160 mm, guma czarna, łożysko ślizgowe, płyta 135x110 mm, 180 kg, nr art. 61517

Kółko transportowe stałe, czarny bieżnik gumowy, łożysko ślizgowe, średnica koła 160 mm. Nośność dynamiczna wynosi 180 kg, statyczna 220 kg, mocowanie na płycie mocującej 135x110 mm, rozstaw otworów 105x80 mm.



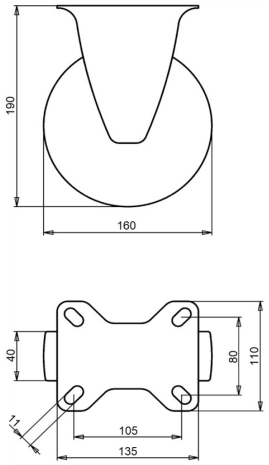

Numer rysunku **2-217 ISO** | Numer artykułu **61517** | EAN **3838461615177**

Typ	Kółko transportowe stałe
Średnica koła	160 mm
Szerokość koła	40 mm
Bieżnik	czarny bieżnik gumowy, 80 Shore A
Kolor bieżnika	czarny
Tarcza koła	stal ocynkowana galwanicznie, bez Cr(VI)
Rodzaj łożyska	łożysko ślizgowe
Nośność dynamiczna	180 kg
Nośność statyczna	220 kg
Płyta mocująca	135x110 mm
Rozstaw otworów	105x80 mm
Średnica otworów mocujących	11 mm
Wysokość całkowita	190 mm
Masa	1,85 kg
Temperatura pracy ciągłej	od -20 do +70 °C
Temperatura, krótkotrwała (maks. 10 min)	od -30 do +80 °C

Widełki ocynkowane galwanicznie, bez Cr(VI). Bieżnik wolny od WWA (dyrektywa UE 2005/69/WE). Przebadano zgodnie z EN 12532.

Właściwości i zastosowanie

Łatwo skręca i radzi sobie z nierówną podłogą oraz przeszkodami. Stalowa felga i gumowy bieżnik tworzą wytrzymałe koło. Na zamówienie: inne kolory koła i bieżnika oraz bieżnik przewodzący elektrycznie lub antystatyczny (ESD).

Prosimy przesłać nam rysunek lub wymiary zastępowanego kółka, a potwierdzimy dopasowanie. Wycena w ciągu jednego lub dwóch dni roboczych.

Dane z bazy produktów LIV, październik 2026.