Kółko stałe 200 mm do dużych obciążeń, poliamid, łożysko ślizgowe, płyta 140x110 mm, 500 kg, nr art. 56585, tarcza koła biała

Kółko stałe do dużych obciążeń, koło pełne z poliamidu, łożysko ślizgowe, średnica koła 200 mm. Nośność dynamiczna wynosi 500 kg, statyczna 620 kg, mocowanie na płycie mocującej 140x110 mm, rozstaw otworów 105x80 mm.



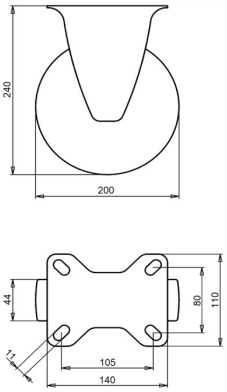

Numer rysunku **2-737 ISO** | Numer artykułu **56585** | EAN **3838461565854**

Typ	Kółko stałe do dużych obciążeń
Średnica koła	200 mm
Szerokość koła	44 mm
Bieżnik	koło pełne z poliamidu, 70±5 Shore D
Tarcza koła	poliamid
Rodzaj łożyska	łożysko ślizgowe
Nośność dynamiczna	500 kg
Nośność statyczna	620 kg
Płyta mocująca	140x110 mm
Rozstaw otworów	105x80 mm
Średnica otworów mocujących	11 mm
Wysokość całkowita	240 mm
Masa	2,1 kg
Temperatura pracy ciągłej	od -25 do +80 °C
Temperatura, krótkotrwała (maks. 10 min)	od -30 do +110 °C
Twardość bieżnika	70 Shore D
Blokada kierunkowa	Opcjonalnie

Widełki ocynkowane galwanicznie, bez Cr(VI).

Właściwości i zastosowanie

Małe zużycie, niewielki wysiłek podczas toczenia i łatwe skręcanie. Na zamówienie: inne kolory koła i bieżnika oraz bieżnik przewodzący elektrycznie lub antystatyczny (ESD).

Prosimy przesłać nam rysunek lub wymiary zastępowanego kółka, a potwierdzimy dopasowanie. Wycena w ciągu jednego lub dwóch dni roboczych.

Dane z bazy produktów LIV, październik 2026.