Kółko obrotowe 160 mm do dużych obciążeń, guma czarna, łożysko kulkowe, płyta 140x110 mm, 400 kg, nr art. 55383

Kółko obrotowe do dużych obciążeń o średnicy koła 160 mm, czarny bieżnik gumowy, łożysko kulkowe. Nośność dynamiczna wynosi 400 kg, statyczna 500 kg, mocowanie na płycie mocującej 140x110 mm, rozstaw otworów 105x80 mm.



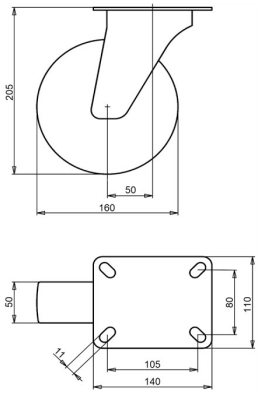

Numer rysunku **2-362 ISO** | Numer artykułu **55383** | EAN **3838461553837**

Typ	Kółko obrotowe do dużych obciążeń
Średnica koła	160 mm
Szerokość koła	50 mm
Bieżnik	czarny bieżnik gumowy, 65 Shore A
Kolor bieżnika	czarny
Tarcza koła	żeliwo
Rodzaj łożyska	łożysko kulkowe
Nośność dynamiczna	400 kg
Nośność statyczna	500 kg
Płyta mocująca	140x110 mm
Rozstaw otworów	105x80 mm
Średnica otworów mocujących	11 mm
Wysokość całkowita	205 mm
Wysięg	50 mm
Blokada kierunkowa	opcjonalnie
Masa	5,2 kg
Temperatura pracy ciągłej	od -20 do +70 °C
Temperatura, krótkotrwała (maks. 10 min)	od -30 do +80 °C

Bieżnik wolny od WWA (dyrektywa UE 2005/69/WE).

Właściwości i zastosowanie

Pracuje cicho, chroni ciężkie towary i radzi sobie w trudnych warunkach. Na zamówienie: inne kolory koła i bieżnika oraz bieżnik przewodzący elektrycznie lub antystatyczny (ESD).

Prosimy przesłać nam rysunek lub wymiary zastępowanego kółka, a potwierdzimy dopasowanie. Wycena w ciągu jednego lub dwóch dni roboczych.

Dane z bazy produktów LIV, październik 2026.