Kółko transportowe stałe 225 mm, guma czarna, łożysko wałeczkowe, płyta 175x140 mm, 250 kg, nr art. 55375

Kółko transportowe stałe, średnica koła 225 mm, czarny bieżnik gumowy, łożysko wałeczkowe. Nośność dynamiczna wynosi 250 kg, statyczna 310 kg, mocowanie na płycie mocującej 175x140 mm, rozstaw otworów 140x105 mm.



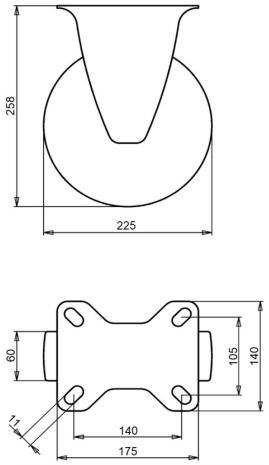

Numer rysunku **2-320 ISO** | Numer artykułu **55375** | EAN **3838461553752**

Typ	Kółko transportowe stałe
Średnica koła	225 mm
Szerokość koła	60 mm
Bieżnik	czarny bieżnik gumowy, 80 Shore A
Kolor bieżnika	czarny
Tarcza koła	stal ocynkowana galwanicznie, bez Cr(VI)
Rodzaj łożyska	łożysko wałeczkowe
Nośność dynamiczna	250 kg
Nośność statyczna	310 kg
Płyta mocująca	175x140 mm
Rozstaw otworów	140x105 mm
Średnica otworów mocujących	11 mm
Wysokość całkowita	258 mm
Masa	4,3 kg
Temperatura pracy ciągłej	od -20 do +70 °C
Temperatura, krótkotrwała (maks. 10 min)	od -30 do +80 °C

Widełki ocynkowane galwanicznie, bez Cr(VI). Bieżnik wolny od WWA (dyrektywa UE 2005/69/WE). Przebadano zgodnie z EN 12532.

Właściwości i zastosowanie

Łatwo skręca i radzi sobie z nierówną podłogą oraz przeszkodami. Stalowa felga i gumowy bieżnik tworzą wytrzymałe koło. Na zamówienie: inne kolory koła i bieżnika oraz bieżnik przewodzący elektrycznie lub antystatyczny (ESD).

Prosimy przesłać nam rysunek lub wymiary zastępowanego kółka, a potwierdzimy dopasowanie. Wycena w ciągu jednego lub dwóch dni roboczych.

Dane z bazy produktów LIV, październik 2026.