Koło 125 mm ze stali nierdzewnej, poliuretan, łożysko ślizgowe, otwór osi 8,5 mm, 200 kg, nr art. 43095

Koło ze stali nierdzewnej, bieżnik poliuretanowy, łożysko ślizgowe, średnica koła 125 mm. Nośność dynamiczna wynosi 200 kg, statyczna 250 kg, otwór osi 8,5 mm.

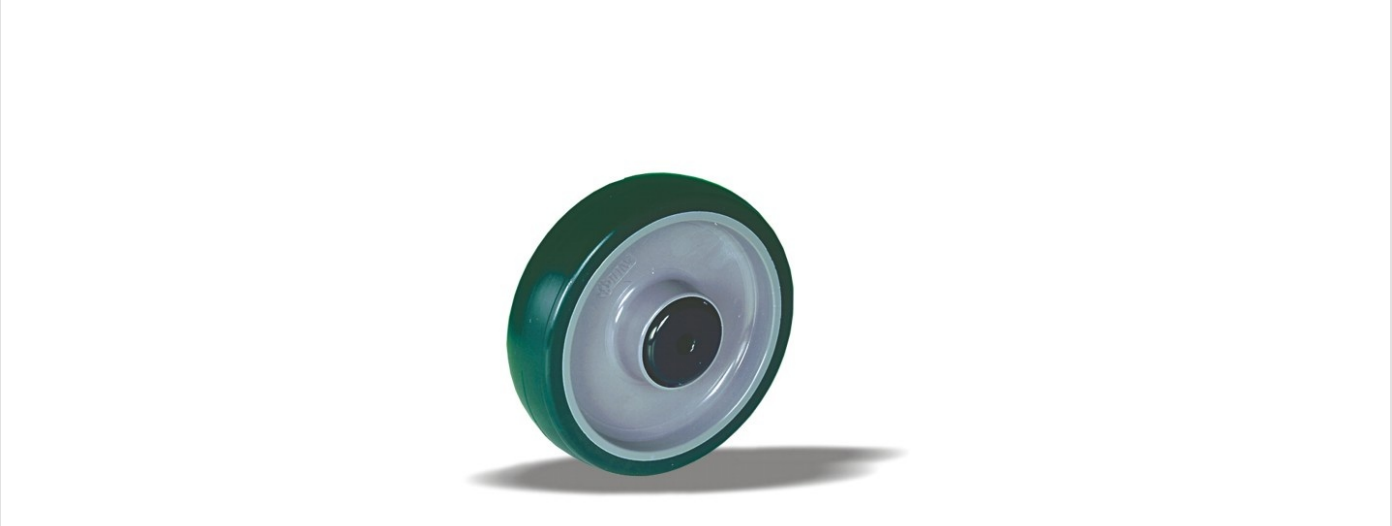

Numer rysunku **2-050-25D** | Numer artykułu **43095** | EAN **3838461430954**

Typ	Koło ze stali nierdzewnej
Średnica koła	125 mm
Szerokość koła	32 mm
Bieżnik	bieżnik poliuretanowy, 92 Shore A
Kolor bieżnika	zielony
Tarcza koła	poliamid
Rodzaj łożyska	łożysko ślizgowe
Nośność dynamiczna	200 kg
Nośność statyczna	250 kg
Otwór osi	8,5 mm
Masa	0,3 kg
Temperatura pracy ciągłej	od -25 do +55 °C
Temperatura, krótkotrwała (maks. 10 min)	od -30 do +55 °C
Rodzaj montażu	Piasta koła
Długość piasty	44 mm
Materiał bieżnika	Poliuretan wtryskiwany

Właściwości i zastosowanie

Mało się odkształca przy długim postoju i jest odporne na oleje. Zakres temperatur jest szeroki, zob. tabela. Na zamówienie: inne kolory koła i bieżnika oraz bieżnik przewodzący elektrycznie lub antystatyczny (ESD).

Prosimy przesłać nam rysunek lub wymiary zastępowanego kółka, a potwierdzimy dopasowanie. Wycena w ciągu jednego lub dwóch dni roboczych.

Dane z bazy produktów LIV, październik 2026.