Kółko obrotowe z blokadą całkowitą 125 mm, poliamid, łożysko kulkowe, płyta 105x85 mm, 250 kg, nr art. 42844

Kółko obrotowe z blokadą całkowitą, średnica koła 125 mm, koło pełne z poliamidu, łożysko kulkowe. Nośność dynamiczna wynosi 250 kg, statyczna 310 kg, mocowanie na płycie mocującej 105x85 mm, rozstaw otworów 80x60 mm.



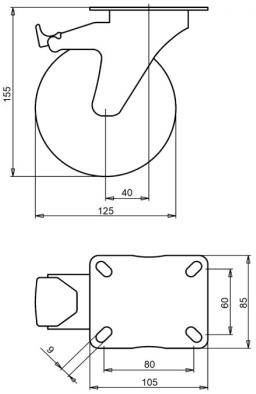

Numer rysunku **2-723-25K** | Numer artykułu **42844** | EAN **3838461428449**

Typ	Kółko obrotowe z blokadą całkowitą
Średnica koła	125 mm
Szerokość koła	35 mm
Bieżnik	koło pełne z poliamidu, 60±5 Shore D
Tarcza koła	poliamid
Rodzaj łożyska	łożysko kulkowe
Nośność dynamiczna	250 kg
Nośność statyczna	310 kg
Płyta mocująca	105x85 mm
Rozstaw otworów	80x60 mm
Średnica otworów mocujących	9 mm
Wysokość całkowita	155 mm
Wysięg	40 mm
Hamulec	blokada całkowita (blokuje koło i obrót)
Masa	0,78 kg
Temperatura pracy ciągłej	od -20 do +60 °C
Twardość bieżnika	60 Shore D

Widełki ocynkowane galwanicznie, bez Cr(VI).

Właściwości i zastosowanie

Polipropylen jest odporny na kwasy, wolno się zużywa i toczy się z małym oporem. Na zamówienie: inne kolory koła i bieżnika oraz bieżnik przewodzący elektrycznie lub antystatyczny (ESD).

Prosimy przesłać nam rysunek lub wymiary zastępowanego kółka, a potwierdzimy dopasowanie. Wycena w ciągu jednego lub dwóch dni roboczych.

Dane z bazy produktów LIV, październik 2026.