Kółko obrotowe z blokadą całkowitą 160 mm do dużych obciążeń, poliamid, łożysko ślizgowe, płyta 140x110 mm, 400 kg, nr art. 42564, tarcza koła czarna

Kółko obrotowe z blokadą całkowitą do dużych obciążeń o średnicy koła 160 mm, koło pełne z poliamidu, łożysko ślizgowe. Nośność dynamiczna wynosi 400 kg, statyczna 500 kg, mocowanie na płycie mocującej 140x110 mm, rozstaw otworów 105x80 mm.



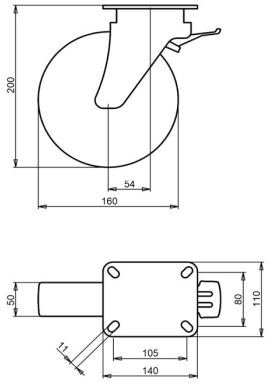

Numer rysunku **2-063-32D** | Numer artykułu **42564** | EAN **3838461425646**

Typ	Kółko obrotowe z blokadą całkowitą do dużych obciążeń
Średnica koła	160 mm
Szerokość koła	50 mm
Bieżnik	koło pełne z poliamidu, 70±5 Shore D
Tarcza koła	poliamid
Rodzaj łożyska	łożysko ślizgowe
Nośność dynamiczna	400 kg
Nośność statyczna	500 kg
Płyta mocująca	140x110 mm
Rozstaw otworów	105x80 mm
Średnica otworów mocujących	11 mm
Wysokość całkowita	200 mm
Wysięg	54 mm
Hamulec	blokada całkowita (blokuje koło i obrót)
Blokada kierunkowa	opcjonalnie
Masa	2,8 kg
Temperatura pracy ciągłej	od -25 do +80 °C
Temperatura, krótkotrwała (maks. 10 min)	od -30 do +110 °C
Twardość bieżnika	70 Shore D

Widełki ocynkowane galwanicznie, bez Cr(VI).

Właściwości i zastosowanie

Małe zużycie, niewielki wysiłek podczas toczenia i łatwe skręcanie. Na zamówienie: inne kolory koła i bieżnika oraz bieżnik przewodzący elektrycznie lub antystatyczny (ESD).

Prosimy przesłać nam rysunek lub wymiary zastępowanego kółka, a potwierdzimy dopasowanie. Wycena w ciągu jednego lub dwóch dni roboczych.

Dane z bazy produktów LIV, październik 2026.