Kółko obrotowe z blokadą całkowitą 200 mm do dużych obciążeń, żeliwo, łożysko kulkowe, płyta 140x110 mm, 800 kg, nr art. 42533

Kółko obrotowe z blokadą całkowitą do dużych obciążeń, bieżnik żeliwny, łożysko kulkowe, średnica koła 200 mm. Nośność dynamiczna wynosi 800 kg, statyczna 1000 kg, mocowanie na płycie mocującej 140x110 mm, rozstaw otworów 105x80 mm.



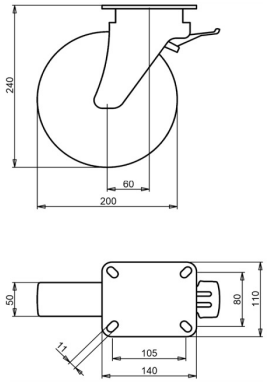

Numer rysunku **2-153-40K** | Numer artykułu **42533** | EAN **3838461425332**

Typ	Kółko obrotowe z blokadą całkowitą do dużych obciążeń
Średnica koła	200 mm
Szerokość koła	50 mm
Bieżnik	bieżnik żeliwny, 180-220 180-220 HB
Tarcza koła	żeliwo
Rodzaj łożyska	łożysko kulkowe
Nośność dynamiczna	800 kg
Nośność statyczna	1000 kg
Płyta mocująca	140x110 mm
Rozstaw otworów	105x80 mm
Średnica otworów mocujących	11 mm
Wysokość całkowita	240 mm
Wysięg	60 mm
Hamulec	blokada całkowita (blokuje koło i obrót)
Blokada kierunkowa	opcjonalnie
Masa	6,9 kg
Temperatura pracy ciągłej	od -40 do +130 °C
Temperatura, krótkotrwała (maks. 10 min)	od -40 do +130 °C

Widełki ocynkowane galwanicznie, bez Cr(VI).

Właściwości i zastosowanie

Wolno się zużywa i toczy się z małym oporem. Duże zmiany temperatury nie są problemem. Na zamówienie: inne kolory koła i bieżnika oraz bieżnik przewodzący elektrycznie lub antystatyczny (ESD).

Prosimy przesłać nam rysunek lub wymiary zastępowanego kółka, a potwierdzimy dopasowanie. Wycena w ciągu jednego lub dwóch dni roboczych.

Dane z bazy produktów LIV, październik 2026.