Kółko obrotowe z blokadą całkowitą 160 mm do dużych obciążeń, poliuretan, łożysko kulkowe, płyta 140x110 mm, 600 kg, nr art. 42454

Kółko obrotowe z blokadą całkowitą do dużych obciążeń, średnica koła 160 mm, bieżnik poliuretanowy, łożysko kulkowe. Nośność dynamiczna wynosi 600 kg, statyczna 750 kg, mocowanie na płycie mocującej 140x110 mm, rozstaw otworów 105x80 mm.



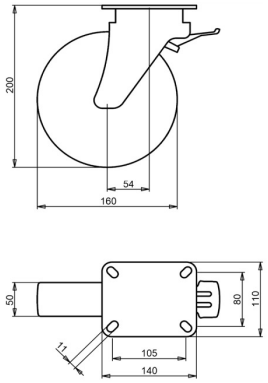

Numer rysunku **2-143-32K** | Numer artykułu **42454** | EAN **3838461424540**

Typ	Kółko obrotowe z blokadą całkowitą do dużych obciążeń
Średnica koła	160 mm
Szerokość koła	50 mm
Bieżnik	bieżnik poliuretanowy, 65 Shore A
Kolor bieżnika	pomarańczowy-czerwony-brązowy
Tarcza koła	żeliwo
Rodzaj łożyska	łożysko kulkowe
Nośność dynamiczna	600 kg
Nośność statyczna	750 kg
Płyta mocująca	140x110 mm
Rozstaw otworów	105x80 mm
Średnica otworów mocujących	11 mm
Wysokość całkowita	200 mm
Wysięg	54 mm
Hamulec	blokada całkowita (blokuje koło i obrót)
Blokada kierunkowa	opcjonalnie
Masa	5,2 kg
Temperatura pracy ciągłej	od -20 do +70 °C
Temperatura, krótkotrwała (maks. 10 min)	od -30 do +80 °C
Materiał bieżnika	Poliuretan wtryskiwany

Widełki ocynkowane galwanicznie, bez Cr(VI).

Właściwości i zastosowanie

Przenosi bardzo duże obciążenia i zachowuje kształt, gdy urządzenie długo stoi. Na zamówienie: inne kolory koła i bieżnika oraz bieżnik przewodzący elektrycznie lub antystatyczny (ESD).

Prosimy przesłać nam rysunek lub wymiary zastępowanego kółka, a potwierdzimy dopasowanie. Wycena w ciągu jednego lub dwóch dni roboczych.

Dane z bazy produktów LIV, październik 2026.