Kółko stałe 125 mm ze stali nierdzewnej, guma elastyczna, łożysko kulkowe, płyta 105x85 mm, 200 kg, nr art. 42224

Kółko stałe ze stali nierdzewnej, elastyczny bieżnik gumowy, łożysko kulkowe, średnica koła 125 mm. Nośność dynamiczna wynosi 200 kg, statyczna 250 kg, mocowanie na płycie mocującej 105x85 mm, rozstaw otworów 80x60 mm.



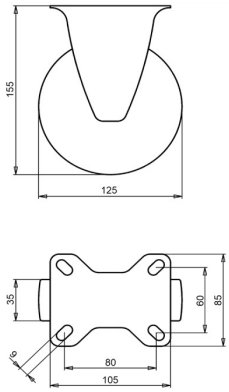

Numer rysunku **2-041-25K** | Numer artykułu **42224** | EAN **3838461422249**

Typ	Kółko stałe ze stali nierdzewnej
Średnica koła	125 mm
Szerokość koła	35 mm
Bieżnik	elastyczny bieżnik gumowy, 70 Shore A
Kolor bieżnika	zielony
Tarcza koła	poliamid
Rodzaj łożyska	łożysko kulkowe
Nośność dynamiczna	200 kg
Nośność statyczna	250 kg
Płyta mocująca	105x85 mm
Rozstaw otworów	80x60 mm
Średnica otworów mocujących	9 mm
Wysokość całkowita	155 mm
Masa	0,69 kg
Temperatura pracy ciągłej	od -25 do +80 °C
Temperatura, krótkotrwała (maks. 10 min)	od -30 do +110 °C

Bieżnik wolny od WWA (dyrektywa UE 2005/69/WE).

Właściwości i zastosowanie

Pochłania wstrząsy i płynnie pokonuje nierówności. Łatwe w utrzymaniu czystości. Na zamówienie: inne kolory koła i bieżnika oraz bieżnik przewodzący elektrycznie lub antystatyczny (ESD).

Prosimy przesłać nam rysunek lub wymiary zastępowanego kółka, a potwierdzimy dopasowanie. Wycena w ciągu jednego lub dwóch dni roboczych.

Dane z bazy produktów LIV, październik 2026.