Kółko obrotowe 200 mm ze stali nierdzewnej, poliuretan, łożysko kulkowe, płyta 135x110 mm, 300 kg, nr art. 42175

Kółko obrotowe ze stali nierdzewnej, średnica koła 200 mm, bieżnik poliuretanowy, łożysko kulkowe. Nośność dynamiczna wynosi 300 kg, statyczna 370 kg, mocowanie na płycie mocującej 135x110 mm, rozstaw otworów 105x80 mm.



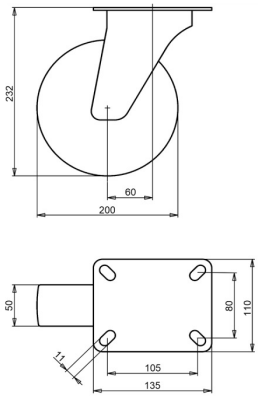

Numer rysunku **2-052-40K** | Numer artykułu **42175** | EAN **3838461421754**

Typ	Kółko obrotowe ze stali nierdzewnej
Średnica koła	200 mm
Szerokość koła	50 mm
Bieżnik	bieżnik poliuretanowy, 92 Shore A
Kolor bieżnika	zielony
Tarcza koła	poliamid
Rodzaj łożyska	łożysko kulkowe
Nośność dynamiczna	300 kg
Nośność statyczna	370 kg
Płyta mocująca	135x110 mm
Rozstaw otworów	105x80 mm
Średnica otworów mocujących	11 mm
Wysokość całkowita	232 mm
Wysięg	60 mm
Masa	3,33 kg
Temperatura pracy ciągłej	od -25 do +55 °C
Temperatura, krótkotrwała (maks. 10 min)	od -30 do +55 °C
Materiał bieżnika	Poliuretan wtryskiwany

Właściwości i zastosowanie

Mało się odkształca przy długim postoju i jest odporne na oleje. Zakres temperatur jest szeroki, zob. tabela. Na zamówienie: inne kolory koła i bieżnika oraz bieżnik przewodzący elektrycznie lub antystatyczny (ESD).

Prosimy przesłać nam rysunek lub wymiary zastępowanego kółka, a potwierdzimy dopasowanie. Wycena w ciągu jednego lub dwóch dni roboczych.

Dane z bazy produktów LIV, październik 2026.