Kółko obrotowe 125 mm ze stali nierdzewnej, poliuretan, łożysko kulkowe, płyta 105x85 mm, 200 kg, nr art. 42173

Kółko obrotowe ze stali nierdzewnej, bieżnik poliuretanowy, łożysko kulkowe, średnica koła 125 mm. Nośność dynamiczna wynosi 200 kg, statyczna 250 kg, mocowanie na płycie mocującej 105x85 mm, rozstaw otworów 80x60 mm.



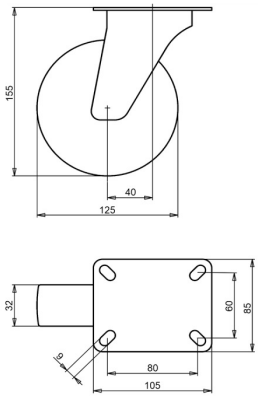

Numer rysunku **2-052-25K** | Numer artykułu **42173** | EAN **3838461421730**

Typ	Kółko obrotowe ze stali nierdzewnej
Średnica koła	125 mm
Szerokość koła	32 mm
Bieżnik	bieżnik poliuretanowy, 92 Shore A
Kolor bieżnika	zielony
Tarcza koła	poliamid
Rodzaj łożyska	łożysko kulkowe
Nośność dynamiczna	200 kg
Nośność statyczna	250 kg
Płyta mocująca	105x85 mm
Rozstaw otworów	80x60 mm
Średnica otworów mocujących	9 mm
Wysokość całkowita	155 mm
Wysięg	40 mm
Masa	1,04 kg
Temperatura pracy ciągłej	od -25 do +55 °C
Temperatura, krótkotrwała (maks. 10 min)	od -30 do +55 °C
Materiał bieżnika	Poliuretan wtryskiwany

Właściwości i zastosowanie

Mało się odkształca przy długim postoju i jest odporne na oleje. Zakres temperatur jest szeroki, zob. tabela. Na zamówienie: inne kolory koła i bieżnika oraz bieżnik przewodzący elektrycznie lub antystatyczny (ESD).

Prosimy przesłać nam rysunek lub wymiary zastępowanego kółka, a potwierdzimy dopasowanie. Wycena w ciągu jednego lub dwóch dni roboczych.

Dane z bazy produktów LIV, październik 2026.