Kółko obrotowe z blokadą całkowitą 200 mm ze stali nierdzewnej, guma szara, łożysko ślizgowe, płyta 135x110 mm, 230 kg, nr art. 41913

Kółko obrotowe z blokadą całkowitą ze stali nierdzewnej o średnicy koła 200 mm, szary bieżnik gumowy, łożysko ślizgowe. Nośność dynamiczna wynosi 230 kg, statyczna 280 kg, mocowanie na płycie mocującej 135x110 mm, rozstaw otworów 105x80 mm.



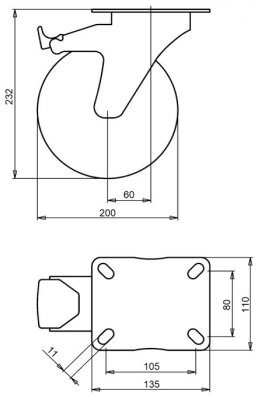

Numer rysunku **2-941 ISO** | Numer artykułu **41913** | EAN **3838461419133**

Typ	Kółko obrotowe z blokadą całkowitą ze stali nierdzewnej
Średnica koła	200 mm
Szerokość koła	50 mm
Bieżnik	szary bieżnik gumowy, 83 Shore A
Kolor bieżnika	szary
Tarcza koła	polipropylen
Rodzaj łożyska	łożysko ślizgowe
Nośność dynamiczna	230 kg
Nośność statyczna	280 kg
Płyta mocująca	135x110 mm
Rozstaw otworów	105x80 mm
Średnica otworów mocujących	11 mm
Wysokość całkowita	232 mm
Wysięg	60 mm
Hamulec	blokada całkowita (blokuje koło i obrót)
Masa	2,94 kg
Temperatura pracy ciągłej	od -20 do +70 °C
Temperatura, krótkotrwała (maks. 10 min)	od -30 do +80 °C

Bieżnik wolny od WWA (dyrektywa UE 2005/69/WE).

Właściwości i zastosowanie

Szara guma chroni podłogę. Kółko nadaje się do wilgotnych miejsc i czyszczenia parą, a niskie przeszkody pokonuje płynnie. Na zamówienie: inne kolory koła i bieżnika oraz bieżnik przewodzący elektrycznie lub antystatyczny (ESD).

Prosimy przesłać nam rysunek lub wymiary zastępowanego kółka, a potwierdzimy dopasowanie. Wycena w ciągu jednego lub dwóch dni roboczych.

Dane z bazy produktów LIV, październik 2026.