Kółko stałe 180 mm ze stali nierdzewnej, guma szara, łożysko wałeczkowe, płyta 135x110 mm, 200 kg, nr art. 41845

Kółko stałe ze stali nierdzewnej, średnica koła 180 mm, szary bieżnik gumowy, łożysko wałeczkowe. Nośność dynamiczna wynosi 200 kg, statyczna 250 kg, mocowanie na płycie mocującej 135x110 mm, rozstaw otworów 105x80 mm.



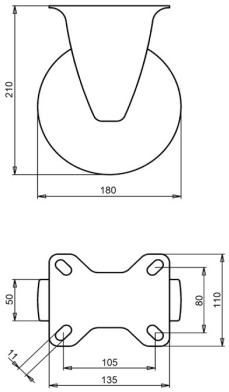

Numer rysunku **2-956 ISO** | Numer artykułu **41845** | EAN **3838461418457**

Typ	Kółko stałe ze stali nierdzewnej
Średnica koła	180 mm
Szerokość koła	50 mm
Bieżnik	szary bieżnik gumowy, 83 Shore A
Kolor bieżnika	szary
Tarcza koła	polipropylen
Rodzaj łożyska	łożysko wałeczkowe
Nośność dynamiczna	200 kg
Nośność statyczna	250 kg
Płyta mocująca	135x110 mm
Rozstaw otworów	105x80 mm
Średnica otworów mocujących	11 mm
Wysokość całkowita	210 mm
Masa	2,03 kg
Temperatura pracy ciągłej	od -20 do +70 °C
Temperatura, krótkotrwała (maks. 10 min)	od -30 do +80 °C

Bieżnik wolny od WWA (dyrektywa UE 2005/69/WE).

Właściwości i zastosowanie

Szara guma chroni podłogę. Kółko nadaje się do wilgotnych miejsc i czyszczenia parą, a niskie przeszkody pokonuje płynnie. Na zamówienie: inne kolory koła i bieżnika oraz bieżnik przewodzący elektrycznie lub antystatyczny (ESD).

Prosimy przesłać nam rysunek lub wymiary zastępowanego kółka, a potwierdzimy dopasowanie. Wycena w ciągu jednego lub dwóch dni roboczych.

Dane z bazy produktów LIV, październik 2026.