Kółko obrotowe z blokadą całkowitą 200 mm ze stali nierdzewnej, poliamid, łożysko wałeczkowe, płyta 135x110 mm, 300 kg, nr art. 41665

Kółko obrotowe z blokadą całkowitą ze stali nierdzewnej, średnica koła 200 mm, koło pełne z poliamidu, łożysko wałeczkowe. Nośność dynamiczna wynosi 300 kg, statyczna 370 kg.



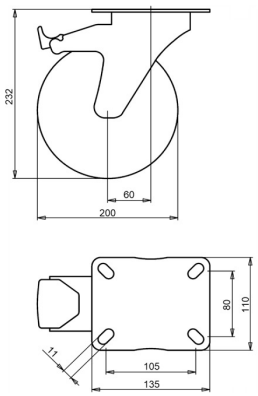

Numer rysunku **2-725 A** | Numer artykułu **41665** | EAN **3838461416651**

Typ	Kółko obrotowe z blokadą całkowitą ze stali nierdzewnej
Średnica koła	200 mm
Szerokość koła	50 mm
Bieżnik	koło pełne z poliamidu, 70±5 Shore D
Tarcza koła	poliamid
Rodzaj łożyska	łożysko wałeczkowe
Nośność dynamiczna	300 kg
Nośność statyczna	370 kg
Płyta mocująca	135x110 mm
Rozstaw otworów	105x80 mm
Średnica otworów mocujących	11 mm
Wysokość całkowita	232 mm
Wysięg	60 mm
Hamulec	blokada całkowita (blokuje koło i obrót)
Masa	2,1 kg
Temperatura pracy ciągłej	od -25 do +80 °C
Temperatura, krótkotrwała (maks. 10 min)	od -30 do +110 °C
Twardość bieżnika	70 Shore D

Właściwości i zastosowanie

Kółko można często myć i nadaje się do gorących, wilgotnych środowisk. Stal nierdzewna nie rdzewieje i zachowuje wygląd. Na zamówienie: inne kolory koła i bieżnika oraz bieżnik przewodzący elektrycznie lub antystatyczny (ESD).

Prosimy przesłać nam rysunek lub wymiary zastępowanego kółka, a potwierdzimy dopasowanie. Wycena w ciągu jednego lub dwóch dni roboczych.

Dane z bazy produktów LIV, październik 2026.