Kółko obrotowe z blokadą całkowitą 125 mm ze stali nierdzewnej, guma elastyczna, łożysko ślizgowe, płyta 105x85 mm, 200 kg, nr art. 41604

Kółko obrotowe z blokadą całkowitą ze stali nierdzewnej o średnicy koła 125 mm, elastyczny bieżnik gumowy, łożysko ślizgowe. Nośność dynamiczna wynosi 200 kg, statyczna 250 kg, mocowanie na płycie mocującej 105x85 mm, rozstaw otworów 80x60 mm.



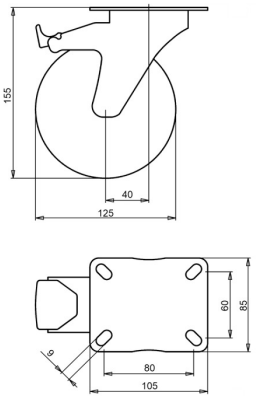

Numer rysunku **2-043-25D** | Numer artykułu **41604** | EAN **3838461416040**

Typ	Kółko obrotowe z blokadą całkowitą ze stali nierdzewnej
Średnica koła	125 mm
Szerokość koła	35 mm
Bieżnik	elastyczny bieżnik gumowy, 70 Shore A
Kolor bieżnika	zielony
Tarcza koła	poliamid
Rodzaj łożyska	łożysko ślizgowe
Nośność dynamiczna	200 kg
Nośność statyczna	250 kg
Płyta mocująca	105x85 mm
Rozstaw otworów	80x60 mm
Średnica otworów mocujących	9 mm
Wysokość całkowita	155 mm
Wysięg	40 mm
Hamulec	blokada całkowita (blokuje koło i obrót)
Masa	0,95 kg
Temperatura pracy ciągłej	od -25 do +80 °C
Temperatura, krótkotrwała (maks. 10 min)	od -30 do +110 °C

Bieżnik wolny od WWA (dyrektywa UE 2005/69/WE).

Właściwości i zastosowanie

Pochłania wstrząsy i płynnie pokonuje nierówności. Łatwe w utrzymaniu czystości. Na zamówienie: inne kolory koła i bieżnika oraz bieżnik przewodzący elektrycznie lub antystatyczny (ESD).

Prosimy przesłać nam rysunek lub wymiary zastępowanego kółka, a potwierdzimy dopasowanie. Wycena w ciągu jednego lub dwóch dni roboczych.

Dane z bazy produktów LIV, październik 2026.