Kółko obrotowe z blokadą całkowitą 100 mm ze stali nierdzewnej, guma szara, łożysko ślizgowe, płyta 105x85 mm, 80 kg, nr art. 41515

Kółko obrotowe z blokadą całkowitą ze stali nierdzewnej, średnica koła 100 mm, szary bieżnik gumowy, łożysko ślizgowe. Nośność dynamiczna wynosi 80 kg, statyczna 100 kg, mocowanie na płycie mocującej 105x85 mm, rozstaw otworów 80x60 mm.



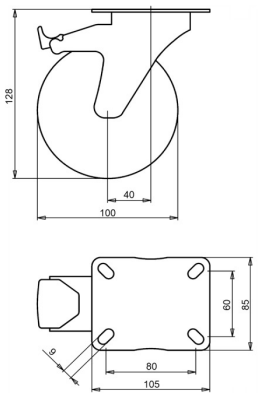

Numer rysunku **2-936 ISO** | Numer artykułu **41515** | EAN **3838461415159**

Typ	Kółko obrotowe z blokadą całkowitą ze stali nierdzewnej
Średnica koła	100 mm
Szerokość koła	32 mm
Bieżnik	szary bieżnik gumowy, 83 Shore A
Kolor bieżnika	szary
Tarcza koła	polipropylen
Rodzaj łożyska	łożysko ślizgowe
Nośność dynamiczna	80 kg
Nośność statyczna	100 kg
Płyta mocująca	105x85 mm
Rozstaw otworów	80x60 mm
Średnica otworów mocujących	9 mm
Wysokość całkowita	128 mm
Wysięg	40 mm
Hamulec	blokada całkowita (blokuje koło i obrót)
Masa	0,83 kg
Temperatura pracy ciągłej	od -20 do +70 °C
Temperatura, krótkotrwała (maks. 10 min)	od -30 do +80 °C

Bieżnik wolny od WWA (dyrektywa UE 2005/69/WE).

Właściwości i zastosowanie

Szara guma chroni podłogę. Kółko nadaje się do wilgotnych miejsc i czyszczenia parą, a niskie przeszkody pokonuje płynnie. Na zamówienie: inne kolory koła i bieżnika oraz bieżnik przewodzący elektrycznie lub antystatyczny (ESD).

Prosimy przesłać nam rysunek lub wymiary zastępowanego kółka, a potwierdzimy dopasowanie. Wycena w ciągu jednego lub dwóch dni roboczych.

Dane z bazy produktów LIV, październik 2026.