Kółko obrotowe 125 mm ze stali nierdzewnej, guma szara, łożysko ślizgowe, płyta 105x85 mm, 130 kg, nr art. 41504

Kółko obrotowe ze stali nierdzewnej, szary bieżnik gumowy, łożysko ślizgowe, średnica koła 125 mm. Nośność dynamiczna wynosi 130 kg, statyczna 160 kg, mocowanie na płycie mocującej 105x85 mm, rozstaw otworów 80x60 mm.



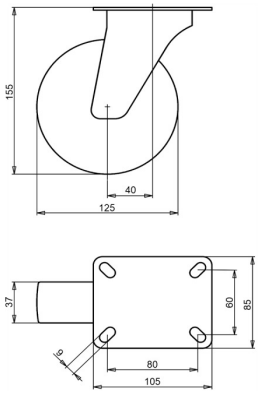

Numer rysunku **2-923 ISO** | Numer artykułu **41504** | EAN **3838461415043**

Typ	Kółko obrotowe ze stali nierdzewnej
Średnica koła	125 mm
Szerokość koła	37 mm
Bieżnik	szary bieżnik gumowy, 83 Shore A
Kolor bieżnika	szary
Tarcza koła	polipropylen
Rodzaj łożyska	łożysko ślizgowe
Nośność dynamiczna	130 kg
Nośność statyczna	160 kg
Płyta mocująca	105x85 mm
Rozstaw otworów	80x60 mm
Średnica otworów mocujących	9 mm
Wysokość całkowita	155 mm
Wysięg	40 mm
Masa	1,1 kg
Temperatura pracy ciągłej	od -20 do +70 °C
Temperatura, krótkotrwała (maks. 10 min)	od -30 do +80 °C

Bieżnik wolny od WWA (dyrektywa UE 2005/69/WE).

Właściwości i zastosowanie

Szara guma chroni podłogę. Kółko nadaje się do wilgotnych miejsc i czyszczenia parą, a niskie przeszkody pokonuje płynnie. Na zamówienie: inne kolory koła i bieżnika oraz bieżnik przewodzący elektrycznie lub antystatyczny (ESD).

Prosimy przesłać nam rysunek lub wymiary zastępowanego kółka, a potwierdzimy dopasowanie. Wycena w ciągu jednego lub dwóch dni roboczych.

Dane z bazy produktów LIV, październik 2026.