Kółko obrotowe z blokadą całkowitą 125 mm ze stali nierdzewnej, poliuretan, łożysko ślizgowe, płyta 105x85 mm, 200 kg, nr art. 41385

Kółko obrotowe z blokadą całkowitą ze stali nierdzewnej o średnicy koła 125 mm, bieżnik poliuretanowy, łożysko ślizgowe. Nośność dynamiczna wynosi 200 kg, statyczna 250 kg, mocowanie na płycie mocującej 105x85 mm, rozstaw otworów 80x60 mm.



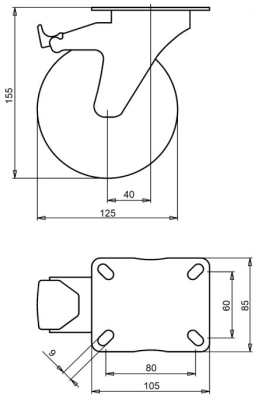

Numer rysunku **2-053-25D** | Numer artykułu **41385** | EAN **3838461413858**

Typ	Kółko obrotowe z blokadą całkowitą ze stali nierdzewnej
Średnica koła	125 mm
Szerokość koła	32 mm
Bieżnik	bieżnik poliuretanowy, 92 Shore A
Kolor bieżnika	zielony
Tarcza koła	poliamid
Rodzaj łożyska	łożysko ślizgowe
Nośność dynamiczna	200 kg
Nośność statyczna	250 kg
Płyta mocująca	105x85 mm
Rozstaw otworów	80x60 mm
Średnica otworów mocujących	9 mm
Wysokość całkowita	155 mm
Wysięg	40 mm
Hamulec	blokada całkowita (blokuje koło i obrót)
Masa	0,95 kg
Temperatura pracy ciągłej	od -25 do +55 °C
Temperatura, krótkotrwała (maks. 10 min)	od -30 do +55 °C
Materiał bieżnika	Poliuretan wtryskiwany

Właściwości i zastosowanie

Mało się odkształca przy długim postoju i jest odporne na oleje. Zakres temperatur jest szeroki, zob. tabela. Na zamówienie: inne kolory koła i bieżnika oraz bieżnik przewodzący elektrycznie lub antystatyczny (ESD).

Prosimy przesłać nam rysunek lub wymiary zastępowanego kółka, a potwierdzimy dopasowanie. Wycena w ciągu jednego lub dwóch dni roboczych.

Dane z bazy produktów LIV, październik 2026.