Kółko stałe 100 mm ze stali nierdzewnej, poliuretan, łożysko wałeczkowe, płyta 105x85 mm, 150 kg, nr art. 41353

Kółko stałe ze stali nierdzewnej, średnica koła 100 mm, bieżnik poliuretanowy, łożysko wałeczkowe. Nośność dynamiczna wynosi 150 kg, statyczna 180 kg, mocowanie na płycie mocującej 105x85 mm, rozstaw otworów 80x60 mm.



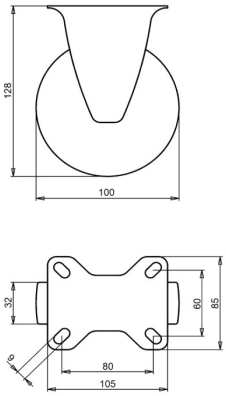

Numer rysunku **2-051-20V** | Numer artykułu **41353** | EAN **3838461413537**

Typ	Kółko stałe ze stali nierdzewnej
Średnica koła	100 mm
Szerokość koła	32 mm
Bieżnik	bieżnik poliuretanowy, 92 Shore A
Kolor bieżnika	zielony
Tarcza koła	poliamid
Rodzaj łożyska	łożysko wałeczkowe
Nośność dynamiczna	150 kg
Nośność statyczna	180 kg
Płyta mocująca	105x85 mm
Rozstaw otworów	80x60 mm
Średnica otworów mocujących	9 mm
Wysokość całkowita	128 mm
Masa	0,52 kg
Temperatura pracy ciągłej	od -25 do +55 °C
Temperatura, krótkotrwała (maks. 10 min)	od -30 do +55 °C
Materiał bieżnika	Poliuretan wtryskiwany

Właściwości i zastosowanie

Mało się odkształca przy długim postoju i jest odporne na oleje. Zakres temperatur jest szeroki, zob. tabela. Na zamówienie: inne kolory koła i bieżnika oraz bieżnik przewodzący elektrycznie lub antystatyczny (ESD).

Prosimy przesłać nam rysunek lub wymiary zastępowanego kółka, a potwierdzimy dopasowanie. Wycena w ciągu jednego lub dwóch dni roboczych.

Dane z bazy produktów LIV, październik 2026.