Kółko obrotowe z blokadą całkowitą 125 mm ze stali nierdzewnej, poliamid, łożysko wałeczkowe, płyta 105x85 mm, 250 kg, nr art. 41304

Kółko obrotowe z blokadą całkowitą ze stali nierdzewnej o średnicy koła 125 mm, koło pełne z poliamidu, łożysko wałeczkowe. Nośność dynamiczna wynosi 250 kg, statyczna 310 kg, mocowanie na płycie mocującej 105x85 mm, rozstaw otworów 80x60 mm.



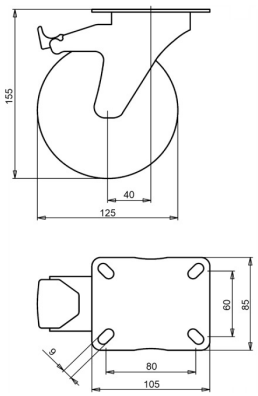

Numer rysunku **2-723 A** | Numer artykułu **41304** | EAN **3838461413049**

Typ	Kółko obrotowe z blokadą całkowitą ze stali nierdzewnej
Średnica koła	125 mm
Szerokość koła	38 mm
Bieżnik	koło pełne z poliamidu, 70±5 Shore D
Tarcza koła	poliamid
Rodzaj łożyska	łożysko wałeczkowe
Nośność dynamiczna	250 kg
Nośność statyczna	310 kg
Płyta mocująca	105x85 mm
Rozstaw otworów	80x60 mm
Średnica otworów mocujących	9 mm
Wysokość całkowita	155 mm
Wysięg	40 mm
Hamulec	blokada całkowita (blokuje koło i obrót)
Masa	0,7 kg
Temperatura pracy ciągłej	od -25 do +80 °C
Temperatura, krótkotrwała (maks. 10 min)	od -30 do +110 °C
Twardość bieżnika	70 Shore D

Właściwości i zastosowanie

Kółko można często myć i nadaje się do gorących, wilgotnych środowisk. Stal nierdzewna nie rdzewieje i zachowuje wygląd. Na zamówienie: inne kolory koła i bieżnika oraz bieżnik przewodzący elektrycznie lub antystatyczny (ESD).

Prosimy przesłać nam rysunek lub wymiary zastępowanego kółka, a potwierdzimy dopasowanie. Wycena w ciągu jednego lub dwóch dni roboczych.

Dane z bazy produktów LIV, październik 2026.