Kółko obrotowe z blokadą całkowitą 80 mm ze stali nierdzewnej, poliamid, łożysko ślizgowe, płyta 105x85 mm, 150 kg, nr art. 41294

Kółko obrotowe z blokadą całkowitą ze stali nierdzewnej, koło pełne z poliamidu, łożysko ślizgowe, średnica koła 80 mm. Nośność dynamiczna wynosi 150 kg, statyczna 180 kg, mocowanie na płycie mocującej 105x85 mm, rozstaw otworów 80x60 mm.



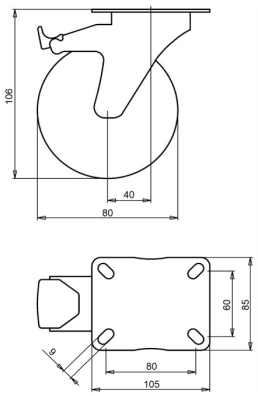

Numer rysunku **2-286 A** | Numer artykułu **41294** | EAN **3838461412943**

Typ	Kółko obrotowe z blokadą całkowitą ze stali nierdzewnej
Średnica koła	80 mm
Szerokość koła	35 mm
Bieżnik	koło pełne z poliamidu, 70±5 Shore D
Tarcza koła	poliamid
Rodzaj łożyska	łożysko ślizgowe
Nośność dynamiczna	150 kg
Nośność statyczna	180 kg
Płyta mocująca	105x85 mm
Rozstaw otworów	80x60 mm
Średnica otworów mocujących	9 mm
Wysokość całkowita	106 mm
Wysięg	40 mm
Hamulec	blokada całkowita (blokuje koło i obrót)
Masa	0,59 kg
Temperatura pracy ciągłej	od -25 do +80 °C
Temperatura, krótkotrwała (maks. 10 min)	od -30 do +110 °C
Twardość bieżnika	70 Shore D

Właściwości i zastosowanie

Kółko można często myć i nadaje się do gorących, wilgotnych środowisk. Stal nierdzewna nie rdzewieje i zachowuje wygląd. Na zamówienie: inne kolory koła i bieżnika oraz bieżnik przewodzący elektrycznie lub antystatyczny (ESD).

Prosimy przesłać nam rysunek lub wymiary zastępowanego kółka, a potwierdzimy dopasowanie. Wycena w ciągu jednego lub dwóch dni roboczych.

Dane z bazy produktów LIV, październik 2026.