Kółko obrotowe 100 mm ze stali nierdzewnej, poliamid, łożysko ślizgowe, płyta 105x85 mm, 200 kg, nr art. 41283

Kółko obrotowe ze stali nierdzewnej o średnicy koła 100 mm, koło pełne z poliamidu, łożysko ślizgowe. Nośność dynamiczna wynosi 200 kg, statyczna 250 kg, mocowanie na płycie mocującej 105x85 mm, rozstaw otworów 80x60 mm.



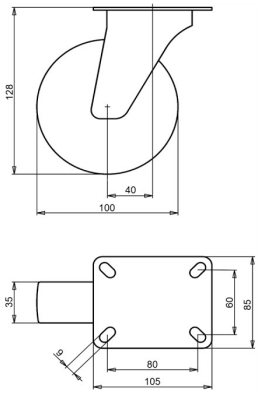

Numer rysunku **2-671 A** | Numer artykułu **41283** | EAN **3838461412837**

Typ	Kółko obrotowe ze stali nierdzewnej
Średnica koła	100 mm
Szerokość koła	35 mm
Bieżnik	koło pełne z poliamidu, 70±5 Shore D
Tarcza koła	poliamid
Rodzaj łożyska	łożysko ślizgowe
Nośność dynamiczna	200 kg
Nośność statyczna	250 kg
Płyta mocująca	105x85 mm
Rozstaw otworów	80x60 mm
Średnica otworów mocujących	9 mm
Wysokość całkowita	128 mm
Wysięg	40 mm
Masa	0,61 kg
Temperatura pracy ciągłej	od -25 do +80 °C
Temperatura, krótkotrwała (maks. 10 min)	od -30 do +110 °C
Twardość bieżnika	70 Shore D

Właściwości i zastosowanie

Kółko można często myć i nadaje się do gorących, wilgotnych środowisk. Stal nierdzewna nie rdzewieje i zachowuje wygląd. Na zamówienie: inne kolory koła i bieżnika oraz bieżnik przewodzący elektrycznie lub antystatyczny (ESD).

Prosimy przesłać nam rysunek lub wymiary zastępowanego kółka, a potwierdzimy dopasowanie. Wycena w ciągu jednego lub dwóch dni roboczych.

Dane z bazy produktów LIV, październik 2026.