# Kółko obrotowe z blokadą całkowitą 125 mm, poliuretan, łożysko wałeczkowe, płyta 105x85 mm, 200 kg, nr art. 41145

Kółko obrotowe z blokadą całkowitą o średnicy koła 125 mm, bieżnik poliuretanowy, łożysko wałeczkowe. Nośność dynamiczna wynosi 200 kg, statyczna 250 kg, mocowanie na płycie mocującej 105x85 mm, rozstaw otworów 80x60 mm.



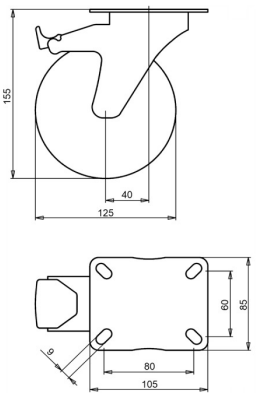


Numer rysunku **2-083-25V** | Numer artykułu **41145** | EAN **3838461411458**

| | |
|---|---|
| **Typ** | Kółko obrotowe z blokadą całkowitą |
| **Średnica koła** | 125 mm |
| **Szerokość koła** | 32 mm |
| **Bieżnik** | bieżnik poliuretanowy, 92 Shore A |
| **Kolor bieżnika** | zielony |
| **Tarcza koła** | poliamid |
| **Rodzaj łożyska** | łożysko wałeczkowe |
| **Nośność dynamiczna** | 200 kg |
| **Nośność statyczna** | 250 kg |
| **Płyta mocująca** | 105x85 mm |
| **Rozstaw otworów** | 80x60 mm |
| **Średnica otworów mocujących** | 9 mm |
| **Wysokość całkowita** | 155 mm |
| **Wysięg** | 40 mm |
| **Hamulec** | blokada całkowita (blokuje koło i obrót) |
| **Masa** | 0,99 kg |
| **Temperatura pracy ciągłej** | od -25 do +55 °C |
| **Temperatura, krótkotrwała (maks. 10 min)** | od -30 do +55 °C |
| **Materiał bieżnika** | Poliuretan wtryskiwany |

Widełki ocynkowane galwanicznie, bez Cr(VI).

## Właściwości i zastosowanie

Odporne na wiele chemikaliów. Bieżnik z poliuretanu mało obciąża podłogę, a kółko rusza z małą siłą. Na zamówienie: inne kolory koła i bieżnika oraz bieżnik przewodzący elektrycznie lub antystatyczny (ESD).

Prosimy przesłać nam rysunek lub wymiary zastępowanego kółka, a potwierdzimy dopasowanie. Wycena w ciągu jednego lub dwóch dni roboczych.

Dane z bazy produktów LIV, październik 2026.