Kółko obrotowe z blokadą całkowitą 125 mm, poliamid, łożysko ślizgowe, płyta 105x85 mm, 250 kg, nr art. 40883

Kółko obrotowe z blokadą całkowitą, koło pełne z poliamidu, łożysko ślizgowe, średnica koła 125 mm. Nośność dynamiczna wynosi 250 kg, statyczna 310 kg, mocowanie na płycie mocującej 105x85 mm, rozstaw otworów 80x60 mm.



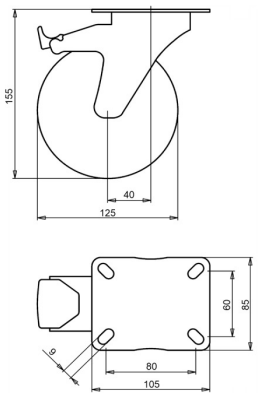

Numer rysunku **2-063-25D** | Numer artykułu **40883** | EAN **3838461408830**

Typ	Kółko obrotowe z blokadą całkowitą
Średnica koła	125 mm
Szerokość koła	38 mm
Bieżnik	koło pełne z poliamidu, 70±5 Shore D
Tarcza koła	poliamid
Rodzaj łożyska	łożysko ślizgowe
Nośność dynamiczna	250 kg
Nośność statyczna	310 kg
Płyta mocująca	105x85 mm
Rozstaw otworów	80x60 mm
Średnica otworów mocujących	9 mm
Wysokość całkowita	155 mm
Wysięg	40 mm
Hamulec	blokada całkowita (blokuje koło i obrót)
Masa	0,95 kg
Temperatura pracy ciągłej	od -25 do +80 °C
Temperatura, krótkotrwała (maks. 10 min)	od -30 do +110 °C
Twardość bieżnika	70 Shore D

Widełki ocynkowane galwanicznie, bez Cr(VI).

Właściwości i zastosowanie

Małe zużycie, niewielki wysiłek podczas toczenia i łatwe skręcanie. Na zamówienie: inne kolory koła i bieżnika oraz bieżnik przewodzący elektrycznie lub antystatyczny (ESD).

Prosimy przesłać nam rysunek lub wymiary zastępowanego kółka, a potwierdzimy dopasowanie. Wycena w ciągu jednego lub dwóch dni roboczych.

Dane z bazy produktów LIV, październik 2026.