Kółko obrotowe 125 mm, poliuretan, łożysko ślizgowe, płyta 105x85 mm, 200 kg, nr art. 40504

Kółko obrotowe, średnica koła 125 mm, bieżnik poliuretanowy, łożysko ślizgowe. Nośność dynamiczna wynosi 200 kg, statyczna 250 kg, mocowanie na płycie mocującej 105x85 mm, rozstaw otworów 80x60 mm.



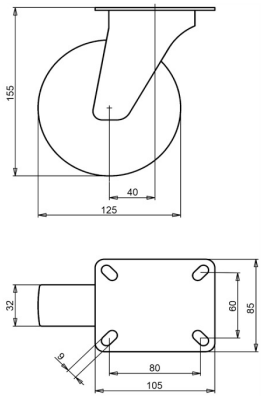

Numer rysunku **2-052-25D** | Numer artykułu **40504** | EAN **3838461405044**

Typ	Kółko obrotowe
Średnica koła	125 mm
Szerokość koła	32 mm
Bieżnik	bieżnik poliuretanowy, 92 Shore A
Kolor bieżnika	zielony
Tarcza koła	poliamid
Rodzaj łożyska	łożysko ślizgowe
Nośność dynamiczna	200 kg
Nośność statyczna	250 kg
Płyta mocująca	105x85 mm
Rozstaw otworów	80x60 mm
Średnica otworów mocujących	9 mm
Wysokość całkowita	155 mm
Wysięg	40 mm
Masa	0,95 kg
Temperatura pracy ciągłej	od -25 do +55 °C
Temperatura, krótkotrwała (maks. 10 min)	od -30 do +55 °C
Materiał bieżnika	Poliuretan wtryskiwany

Widełki ocynkowane galwanicznie, bez Cr(VI).

Właściwości i zastosowanie

Bieżnik z poliuretanu jest odporny na przecięcia i nadaje się na podłogi z kamieniami. Toleruje duże różnice temperatur. Na zamówienie: inne kolory koła i bieżnika oraz bieżnik przewodzący elektrycznie lub antystatyczny (ESD).

Prosimy przesłać nam rysunek lub wymiary zastępowanego kółka, a potwierdzimy dopasowanie. Wycena w ciągu jednego lub dwóch dni roboczych.

Dane z bazy produktów LIV, październik 2026.