Koło 200 mm, poliuretan, łożysko wałeczkowe, otwór osi 12,5 mm, 500 kg, nr art. 40445

Koło, bieżnik poliuretanowy, łożysko wałeczkowe, średnica koła 200 mm. Nośność dynamiczna wynosi 500 kg, statyczna 620 kg, otwór osi 12,5 mm.

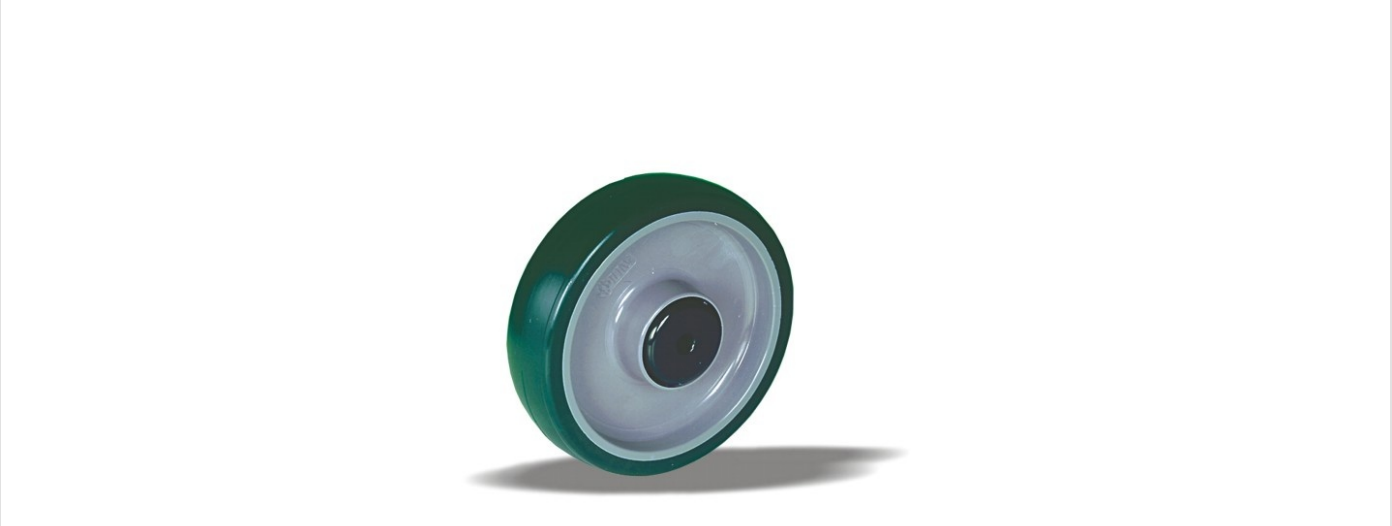

Numer rysunku **2-050-40V** | Numer artykułu **40445** | EAN **3838461404450**

Typ	Koło
Średnica koła	200 mm
Szerokość koła	50 mm
Bieżnik	bieżnik poliuretanowy, 92 Shore A
Kolor bieżnika	zielony
Tarcza koła	poliamid
Rodzaj łożyska	łożysko wałeczkowe
Nośność dynamiczna	500 kg
Nośność statyczna	620 kg
Otwór osi	12,5 mm
Masa	1 kg
Temperatura pracy ciągłej	od -25 do +55 °C
Temperatura, krótkotrwała (maks. 10 min)	od -30 do +55 °C
Rodzaj montażu	Piasta koła
Długość piasty	58 mm
Materiał bieżnika	Poliuretan wtryskiwany

Właściwości i zastosowanie

Bieżnik z poliuretanu jest odporny na przecięcia i nadaje się na podłogi z kamieniami. Toleruje duże różnice temperatur. Na zamówienie: inne kolory koła i bieżnika oraz bieżnik przewodzący elektrycznie lub antystatyczny (ESD).

Prosimy przesłać nam rysunek lub wymiary zastępowanego kółka, a potwierdzimy dopasowanie. Wycena w ciągu jednego lub dwóch dni roboczych.

Dane z bazy produktów LIV, październik 2026.