# Koło 160 mm, poliuretan, łożysko wałeczkowe, otwór osi 12,5 mm, 400 kg, nr art. 40435

Koło, bieżnik poliuretanowy, łożysko wałeczkowe, średnica koła 160 mm. Nośność dynamiczna wynosi 400 kg, statyczna 500 kg, otwór osi 12,5 mm.

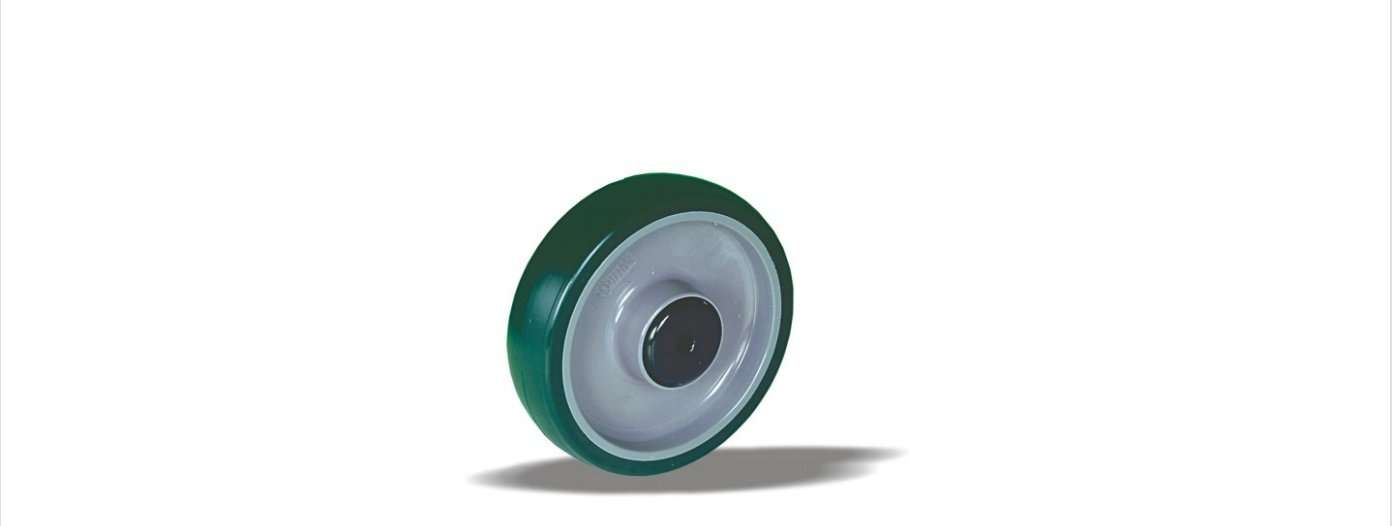

Numer rysunku **2-050-32V** | Numer artykułu **40435** | EAN **3838461404351**

| | |
|---|---|
| **Typ** | Koło |
| **Średnica koła** | 160 mm |
| **Szerokość koła** | 50 mm |
| **Bieżnik** | bieżnik poliuretanowy, 92 Shore A |
| **Kolor bieżnika** | zielony |
| **Tarcza koła** | poliamid |
| **Rodzaj łożyska** | łożysko wałeczkowe |
| **Nośność dynamiczna** | 400 kg |
| **Nośność statyczna** | 500 kg |
| **Otwór osi** | 12,5 mm |
| **Masa** | 0,6 kg |
| **Temperatura pracy ciągłej** | od -25 do +55 °C |
| **Temperatura, krótkotrwała (maks. 10 min)** | od -30 do +55 °C |
| **Rodzaj montażu** | Piasta koła |
| **Długość piasty** | 58 mm |
| **Materiał bieżnika** | Poliuretan wtryskiwany |

## Właściwości i zastosowanie

Bieżnik z poliuretanu jest odporny na przecięcia i nadaje się na podłogi z kamieniami. Toleruje duże różnice temperatur. Na zamówienie: inne kolory koła i bieżnika oraz bieżnik przewodzący elektrycznie lub antystatyczny (ESD).

Prosimy przesłać nam rysunek lub wymiary zastępowanego kółka, a potwierdzimy dopasowanie. Wycena w ciągu jednego lub dwóch dni roboczych.

Dane z bazy produktów LIV, październik 2026.