Kółko obrotowe z blokadą całkowitą 100 mm, guma elastyczna, łożysko ślizgowe, płyta 105x85 mm, 150 kg, nr art. 39954

Kółko obrotowe z blokadą całkowitą o średnicy koła 100 mm, elastyczny bieżnik gumowy, łożysko ślizgowe. Nośność dynamiczna wynosi 150 kg, statyczna 180 kg, mocowanie na płycie mocującej 105x85 mm, rozstaw otworów 80x60 mm.



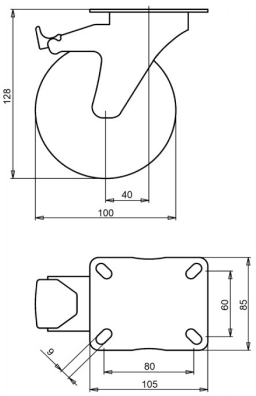

Numer rysunku **2-043-20D** | Numer artykułu **39954** | EAN **3838461399541**

Typ	Kółko obrotowe z blokadą całkowitą
Średnica koła	100 mm
Szerokość koła	35 mm
Bieżnik	elastyczny bieżnik gumowy, 70 Shore A
Kolor bieżnika	zielony
Tarcza koła	poliamid
Rodzaj łożyska	łożysko ślizgowe
Nośność dynamiczna	150 kg
Nośność statyczna	180 kg
Płyta mocująca	105x85 mm
Rozstaw otworów	80x60 mm
Średnica otworów mocujących	9 mm
Wysokość całkowita	128 mm
Wysięg	40 mm
Hamulec	blokada całkowita (blokuje koło i obrót)
Masa	0,83 kg
Temperatura pracy ciągłej	od -25 do +80 °C
Temperatura, krótkotrwała (maks. 10 min)	od -30 do +110 °C

Widełki ocynkowane galwanicznie, bez Cr(VI). Bieżnik wolny od WWA (dyrektywa UE 2005/69/WE).

Właściwości i zastosowanie

Elastyczny bieżnik gumowy ruszy z małą siłą i toczy się płynnie. Chroni podłogę także wtedy, gdy urządzenie stoi. Na zamówienie: inne kolory koła i bieżnika oraz bieżnik przewodzący elektrycznie lub antystatyczny (ESD).

Prosimy przesłać nam rysunek lub wymiary zastępowanego kółka, a potwierdzimy dopasowanie. Wycena w ciągu jednego lub dwóch dni roboczych.

Dane z bazy produktów LIV, październik 2026.