Kółko obrotowe 160 mm, guma elastyczna, łożysko wałeczkowe, płyta 135x110 mm, 300 kg, nr art. 39935

Kółko obrotowe, elastyczny bieżnik gumowy, łożysko wałeczkowe, średnica koła 160 mm. Nośność dynamiczna wynosi 300 kg, statyczna 370 kg, mocowanie na płycie mocującej 135x110 mm, rozstaw otworów 105x80 mm.



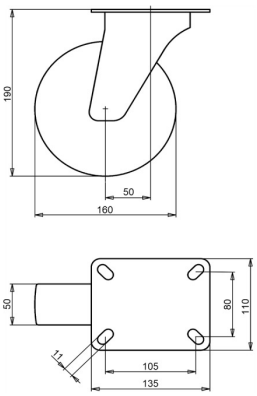

Numer rysunku **2-042-32V** | Numer artykułu **39935** | EAN **3838461399350**

Typ	Kółko obrotowe
Średnica koła	160 mm
Szerokość koła	50 mm
Bieżnik	elastyczny bieżnik gumowy, 70 Shore A
Kolor bieżnika	zielony
Tarcza koła	poliamid
Rodzaj łożyska	łożysko wałeczkowe
Nośność dynamiczna	300 kg
Nośność statyczna	370 kg
Płyta mocująca	135x110 mm
Rozstaw otworów	105x80 mm
Średnica otworów mocujących	11 mm
Wysokość całkowita	190 mm
Wysięg	50 mm
Masa	1,64 kg
Temperatura pracy ciągłej	od -25 do +80 °C
Temperatura, krótkotrwała (maks. 10 min)	od -30 do +110 °C

Widełki ocynkowane galwanicznie, bez Cr(VI). Bieżnik wolny od WWA (dyrektywa UE 2005/69/WE).

Właściwości i zastosowanie

Elastyczny bieżnik gumowy ruszy z małą siłą i toczy się płynnie. Chroni podłogę także wtedy, gdy urządzenie stoi. Na zamówienie: inne kolory koła i bieżnika oraz bieżnik przewodzący elektrycznie lub antystatyczny (ESD).

Prosimy przesłać nam rysunek lub wymiary zastępowanego kółka, a potwierdzimy dopasowanie. Wycena w ciągu jednego lub dwóch dni roboczych.

Dane z bazy produktów LIV, październik 2026.