Kółko obrotowe 125 mm, guma elastyczna, łożysko wałeczkowe, płyta 105x85 mm, 200 kg, nr art. 39925

Kółko obrotowe, średnica koła 125 mm, elastyczny bieżnik gumowy, łożysko wałeczkowe. Nośność dynamiczna wynosi 200 kg, statyczna 250 kg, mocowanie na płycie mocującej 105x85 mm, rozstaw otworów 80x60 mm.



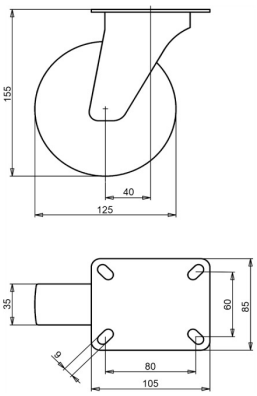

Numer rysunku **2-042-25V** | Numer artykułu **39925** | EAN **3838461399251**

Typ	Kółko obrotowe
Średnica koła	125 mm
Szerokość koła	35 mm
Bieżnik	elastyczny bieżnik gumowy, 70 Shore A
Kolor bieżnika	zielony
Tarcza koła	poliamid
Rodzaj łożyska	łożysko wałeczkowe
Nośność dynamiczna	200 kg
Nośność statyczna	250 kg
Płyta mocująca	105x85 mm
Rozstaw otworów	80x60 mm
Średnica otworów mocujących	9 mm
Wysokość całkowita	155 mm
Wysięg	40 mm
Masa	0,99 kg
Temperatura pracy ciągłej	od -25 do +80 °C
Temperatura, krótkotrwała (maks. 10 min)	od -30 do +110 °C

Widełki ocynkowane galwanicznie, bez Cr(VI). Bieżnik wolny od WWA (dyrektywa UE 2005/69/WE).

Właściwości i zastosowanie

Elastyczny bieżnik gumowy ruszy z małą siłą i toczy się płynnie. Chroni podłogę także wtedy, gdy urządzenie stoi. Na zamówienie: inne kolory koła i bieżnika oraz bieżnik przewodzący elektrycznie lub antystatyczny (ESD).

Prosimy przesłać nam rysunek lub wymiary zastępowanego kółka, a potwierdzimy dopasowanie. Wycena w ciągu jednego lub dwóch dni roboczych.

Dane z bazy produktów LIV, październik 2026.