Kółko obrotowe z blokadą całkowitą 160 mm, guma szara, łożysko wałeczkowe, płyta 135x110 mm, 180 kg, nr art. 39435

Kółko obrotowe z blokadą całkowitą o średnicy koła 160 mm, szary bieżnik gumowy, łożysko wałeczkowe. Nośność dynamiczna wynosi 180 kg, statyczna 220 kg, mocowanie na płycie mocującej 135x110 mm, rozstaw otworów 105x110 mm.



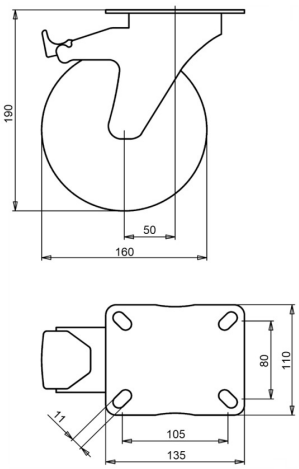

Numer rysunku **2-932 ISO** | Numer artykułu **39435** | EAN **3838461394355**

Typ	Kółko obrotowe z blokadą całkowitą
Średnica koła	160 mm
Szerokość koła	40 mm
Bieżnik	szary bieżnik gumowy, 83 Shore A
Kolor bieżnika	szary
Tarcza koła	polipropylen
Rodzaj łożyska	łożysko wałeczkowe
Nośność dynamiczna	180 kg
Nośność statyczna	220 kg
Płyta mocująca	135x110 mm
Rozstaw otworów	105x110 mm
Średnica otworów mocujących	11 mm
Wysokość całkowita	190 mm
Wysięg	50 mm
Hamulec	blokada całkowita (blokuje koło i obrót)
Masa	2,05 kg
Temperatura pracy ciągłej	od -20 do +70 °C
Temperatura, krótkotrwała (maks. 10 min)	od -30 do +80 °C

Widełki ocynkowane galwanicznie, bez Cr(VI). Bieżnik wolny od WWA (dyrektywa UE 2005/69/WE). Przebadano zgodnie z EN 12532.

Właściwości i zastosowanie

Szara guma nie zostawia śladów na podłodze. Bieżnik tłumi drgania i hałas, a koło nadaje się do pracy w pomieszczeniach i na zewnątrz. Na zamówienie: inne kolory koła i bieżnika oraz bieżnik przewodzący elektrycznie lub antystatyczny (ESD).

Prosimy przesłać nam rysunek lub wymiary zastępowanego kółka, a potwierdzimy dopasowanie. Wycena w ciągu jednego lub dwóch dni roboczych.

Dane z bazy produktów LIV, październik 2026.