Koło 125 mm, guma szara, łożysko ślizgowe, otwór osi 15 mm, 130 kg, nr art. 36344

Koło, szary bieżnik gumowy, łożysko ślizgowe, średnica koła 125 mm. Nośność dynamiczna wynosi 130 kg, statyczna 160 kg, otwór osi 15 mm.

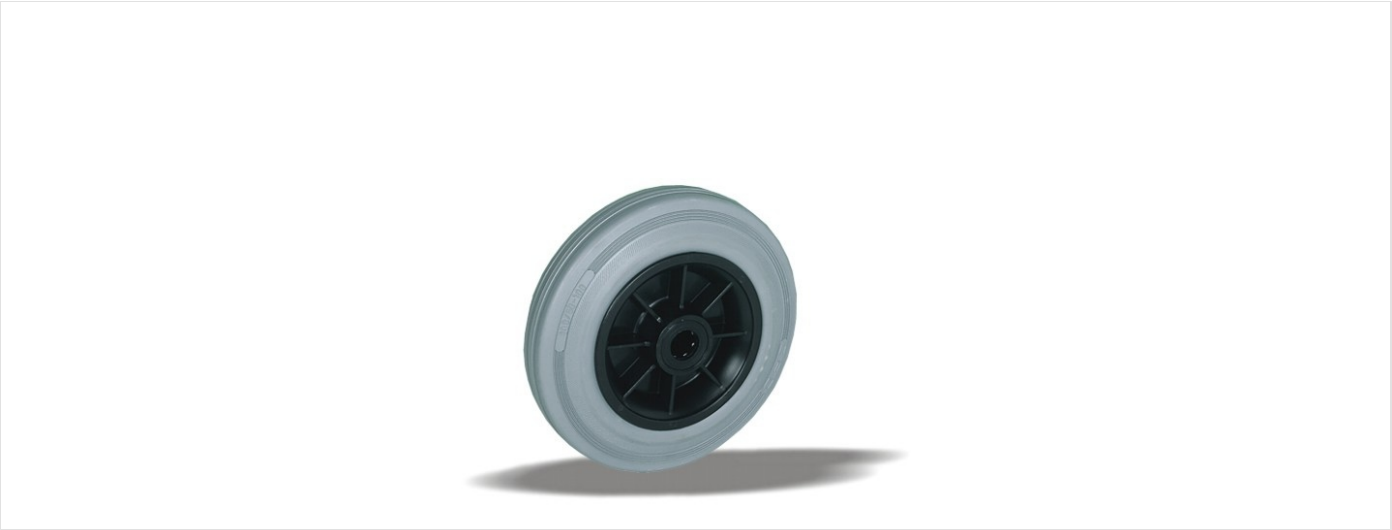

Numer rysunku **2-944** | Numer artykułu **36344** | EAN **3838461363443**

Typ	Koło
Średnica koła	125 mm
Szerokość koła	37 mm
Bieżnik	szary bieżnik gumowy, 83 Shore A
Kolor bieżnika	szary
Tarcza koła	polipropylen
Rodzaj łożyska	łożysko ślizgowe
Nośność dynamiczna	130 kg
Nośność statyczna	160 kg
Otwór osi	15 mm
Masa	0,4 kg
Temperatura pracy ciągłej	od -20 do +70 °C
Temperatura, krótkotrwała (maks. 10 min)	od -30 do +80 °C
Rodzaj montażu	Piasta koła
Długość piasty	44 mm

Bieżnik wolny od WWA (dyrektywa UE 2005/69/WE). Przebadano zgodnie z EN 12532.

Właściwości i zastosowanie

Szara guma nie zostawia śladów na podłodze. Bieżnik tłumi drgania i hałas, a koło nadaje się do pracy w pomieszczeniach i na zewnątrz. Na zamówienie: inne kolory koła i bieżnika oraz bieżnik przewodzący elektrycznie lub antystatyczny (ESD).

Prosimy przesłać nam rysunek lub wymiary zastępowanego kółka, a potwierdzimy dopasowanie. Wycena w ciągu jednego lub dwóch dni roboczych.

Dane z bazy produktów LIV, październik 2026.